понедельник

работа Урал

www.rabotagrad.ru

4 612746 440017 00005

Выходит по понедельникам и средам

16+

22 января 2018 г.

N 5 (1338)

ВАКАНСИИ • УСЛУГИ • ОБУЧЕНИЕ

ВКонтакте РАБОТА ГРАД.RU выбери свою работу

ДЛЯ ТЕХ, КТО ХОЧЕТ УСПЕШНО РАБОТАТЬ

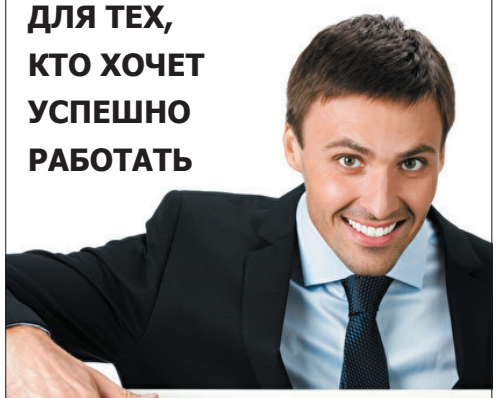

Мы ВКонтакте!
Присоединяйся, чтобы быть в курсе последних новостей
vk.com/club90234703

НИПИГОРМАШ приглашает на работу:

- **ИНЖЕНЕРА-ТЕХНОЛОГА**
- **ГЛАВНОГО МЕХАНИКА (знание ГПМ, универс. станков)**
- **ИНЖЕНЕРА ПО НАЛАДКЕ И ИСПЫТАНИЯМ**
- **МАСТЕРА СБОРОЧНОГО УЧАСТКА**
- **СЛЕСАРЯ МСР**
- **СТРОПАЛЬЩИКА (наличие удостоверения)**
  З/п.: 20 000 - 22 000 руб.
- **КЛАДОВЩИКА**
- **СЛЕСАРЯ-РЕМОНТНИКА**
  З/п.: 27 000 - 30 000 руб.

Своевременная выплата «белой» заработной платы 2 раза в месяц. Полный соцпакет. Предоставление общежития.
Тел.: 8 (343)295-85-06, 8-904-54-07-284.
E-mail: hr@npgm.ru

46988

ЭНВЕСТ КОМПЛЕКСНЫЕ РЕШЕНИЯ ЗАДАЧ ЭНЕРГЕТИКИ

ТРЕБУЮТСЯ:

- **СТРОПАЛЬЩИК**
  Удостоверение обязательно.
- **ЭЛЕКТРОГАЗОСВАРЩИК**
  Удостоверение от 4-ого разряда.
- **ВОДИТЕЛЬ - МЕХАНИК ПО ГТТ**
  Вахта: 30/30.
- **МАШИНИСТ ЭКСКАВАТОРА - ПОГРУЗЧИКА JCB**
  Вахта: 30/30.
- **МАШИНИСТ КРАНА-МАНИПУЛЯТОРА**
  Вахта: 30/30.

Официальное трудоустройство.
Тел.: 8 (343) 382-09-16 (доб. 101).

46802

Швейное производство приглашает на пошив туристических палаток:

ЗАКРОЙЩИКОВ

ШВЕЙ

График работы: с 8.00 до 17.00 часов.
Место работы: ул. Титова, 19.
З/п.: от 30 000 руб. (сдельная).

Тел.: 8-912-671-89-82.

47039

Машиностроительный завод
ООО «Объединение Уральских Машиностроителей» требуются:

- **ФРЕЗЕРОВЩИК**
  З/п.: 45 000 руб.
- **ЗУБОРЕЗЧИК**
  З/п.: 45 000 руб.
- **СВЕРЛОВЩИК**
  З/п.: 30 000 руб.
- **СТРОГАЛЬЩИК**
  З/п.: 45 000 руб.

Официальное трудоустройство, соц. пакет.
Зарплата: 2 раза в месяц (без задержек).

Адрес: г. Екатеринбург, ул. Шефская, 2Н.
Тел. отдела кадров: 8-905-804-44-69.

47019

Требуется

БУХГАЛТЕР ПО МАТЕРИАЛАМ

З/п.: 25 000 руб. на исп. срок.

Тел.: 257-77-81,
Татьяна Николаевна.

47327

ЮНИЧЕЛ КРУПНЕЙШИЙ РОССИЙСКИЙ ПРОИЗВОДИТЕЛЬ ОБУВИ

Сеть фирменных обувных магазинов «ЮНИЧЕЛ»

ПРИГЛАШАЕТ НА РАБОТУ

- ДИРЕКТОРА МАГАЗИНА (опыт работы и образование обязательны)
- ПРОДАВЦОВ (опыт работы и образование обязательны)

КОНТАКТНЫЙ ТЕЛЕФОН 8-922-127-36-03
РЕЗЮМЕ ОТПРАВЛЯТЬ НА ПОЧТУ UNICHEL17@MAIL.RU

Информация о компании на сайте unichel.ru
unichel unichel_shoes

ПРОИЗВОДСТВЕННОЕ ПРЕДПРИЯТИЕ ПРИГЛАШАЕТ НА РАБОТУ

ШЛИФОВЩИКОВ от 4 разряда
с опытом работы круглой, плоской, внутренней и шлице-шлифовки по изготовлению металлорежущего инструмента

Официальное трудоустройство, своевременная выплата «белой» зарплаты 2 раза в месяц. З/п.: от 40 000 руб.

Обращаться в отдел кадров по тел.: 251-99-70.

47365

castorama

ПРИГЛАШАЕМ:

- **ПРОДАВЦОВ-КОНСУЛЬТАНТОВ в торговые отделы**
- **КАССИРА**

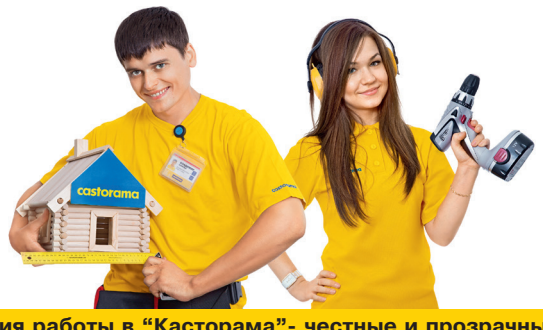

Условия работы в “Касторама”- честные и прозрачные.

- Соблюдение ТК РФ
- Зарплата в полном объеме и всегда и вовремя
- Сотрудники - наша главная ценность
- ДМС и Страхование жизни
- Компенсация питания
- Премии по результатам работы.

Место работы: г. Екатеринбург, район: Эльмаш, ул. Шефская, 107.
Тел.: 8 (343) 351 00 94.
E-mail: natalya.leshkova@castorama.ru www.castorama.ru

39543

МАШИНОСТРОИТЕЛЬНОЙ КОМПАНИИ НА ПОСТОЯННУЮ РАБОТУ ТРЕБУЮТСЯ:

- **ОПЕРАТОР СТАНКОВ С ПУ:**
  - **гибочный пресс;**
  - **пробивной пресс;**
  - **лазерная резка;**
  - **ленточнопильный станок;**
- **ОПЕРАТОР РАСТОЧНОГО СТАНКА С ПУ**
- **ЭЛЕКТРОГАЗОСВАРЩИК**
- **МАЛЯР ПО МЕТАЛЛУ**
- **СЛЕСАРЬ МСР**
- **ИНЖЕНЕР-ТЕХНОЛОГ**

ОПЫТ РАБОТЫ на машиностроительных предприятиях ОБЯЗАТЕЛЕН.

Хорошие условия труда в СТАБИЛЬНОЙ компании.

Район работы:
пр. Космонавтов - ул. Артинская (станция метро «Машиностроителей»).
Тел.: 8 (343) 385-6-583, 365-26-44 (-45).

46991

mondi

“Уралпластик”

ПРИГЛАШАЕМ:

МАШИНИСТКУ АВТОМАТИЧЕСКИХ ЛИНИЙ
21 000 – 30 000 руб.

МАШИНИСТА ДУБЛИРУЮЩЕГО АГРЕГАТА
22 000 – 40 000 руб.

КОЛОРИСТА-ОПЕРАТОРА
22 000 – 35 000 руб.

ПЕЧАТНИКА ФЛЕКСОПЕЧАТИ
22 000 – 40 000 руб.

УСЛОВИЯ:

- Сменный график
- Официальная зарплата
- Дополнительное мед. страхование
- Частичная компенсация питания
- Место работы: г. Арамиль, ул. Клубная, д. 25
- Доставка автобусом от /до метро «Ботаническая»
- Бесплатный бассейн «Дельфин» в Арамиле

8-967-854-66-33
E-mail: Artem.Evgenyev@mondigroup.com
г. Арамиль, ул. Клубная, д. 25.

45829

вакансия номера

МЕНЕДЖЕР ПО ПРОДАЖАМ ФАРМАЦЕВТИЧЕСКОЙ ПРОДУКЦИИ

Национальный дистрибьютор фармпрепаратов «ПРОТЕК»
Желательно фармацевтическое образование.
График работы пятидневный. **З/п.:** от 40 000 руб.
Тел.: 8(343) 215-89-16, 215-89-09. E-mail: as_pimneva@ekb.protek.ru

СОДЕРЖАНИЕ

- Вакансии ведущих компаний..... 2, 12
- Руководители, топ-менеджеры..... 3
- Экономисты, бухгалтеры. Банковское дело 4
- Кадровые службы, персонал офиса. Юристы 4
- Рестораны. Гостиницы. Шоу-бизнес 4
- Медицина, фармация. Красота, здоровье..... 5
- Реклама, маркетинг, дизайн, полиграфия..... 5
- Охрана и безопасность 5
- Сфера сервиса, недвижимость. Бытовые и коммунальные услуги 6
- Розничная торговля..... 6
- Специалисты отдела продаж 7
- Транспорт и автосервис..... 8
- Склад, логистика, снабжение..... 9
- Инженерно-технический персонал. IT-специалисты 9
- Производственные и строительные специальности..... 10
- Разное..... 11

ВАКАНСИИ ВЕДУЩИХ КОМПАНИЙ

Компании “КАРДИНАЛ”
(оптовая торговля пивом)

ТРЕБУЮТСЯ:

ВОДИТЕЛЬ-ЭКСПЕДИТОР КАТЕГОРИИ “С” (“ГАЗ” 3309)

З/п.: от 25 000 до 40 000 руб.

Тел.: 8-912-254-79-95, Андрей Юрьевич.

ТОРГОВЫЙ ПРЕДСТАВИТЕЛЬ

З/п.: от 30 000 руб. до 60 000 руб.

Тел.: 8-902-253-39-07, Андрей.

Адрес: г. Екатеринбург, пр. Шоферов, 7Б.

Условия и графики обсуждаются индивидуально при собеседовании.

43869

Автоцентр “Автобан-renault” приглашает на работу:

группа компаний АВТОБАН

МАРКЕТОЛОГА

Требования: высшее профильное образование, опыт от 1 года, креативность мышления.
Условия: г Березовский; график: 5/2. З/п.: 35 000 руб.

МЕНЕДЖЕРА ПО ПРОДАЖЕ АВТОМОБИЛЕЙ

Требования: желателен о/р в сфере продаж; в/у «В» и стаж от 2-х лет; развитые коммуникативные навыки; опрятный внешний вид.
График работы: скользящий. З/п.: 30 000 руб.

МЕНЕДЖЕРА ПО КОРПОРАТИВНЫМ ПРОДАЖАМ

Требования: опыт работы в сфере продаж обязателен. Наличие водительского удостоверения и опыт вождения от 2-х лет.
График: 5/2. З/п.: от 30 000 руб. + %.

АВТОСЛЕСАРЯ

Требования: опыт работы от 1 года, ответственность, исполнительность.
График работы: 2/2. З/п.: по собеседованию.

Трудоустройство по ТК РФ, полный социальный пакет.
Место работы: г. Березовский, Березовский тракт, 11А.

Тел.: (343) 311-55-11 (доб. 1818).
E-mail: otdelkadrov@avtoban.biz

45251

В ДИНАМИЧНО РАЗВИВАЮЩУЮСЯ ВОКАЛЬНУЮ СТУДИЮ РАЗВИТИЯ ДЕТЕЙ «МЕЛОДИКА»

ТРЕБУЕТСЯ

ПЕДАГОГ-ХОРЕОГРАФ

Опыт работы. От 2-х лет.
Образование среднее специальное, высшее.
Занятость: Частичная
Обязанности: Проведение развивающих занятий в группах детей от 1 года до 3 лет, проведение занятий ритмики в группах от 4 до 7 лет, постановка концертных номеров в группах от 7-17 лет.
Районы: ЖБИ и Ж/Д вокзала.
Требования: опыт работы с детьми от 1-6 лет. Опыт работы в постановке концертных номеров. Ответственность. Требовательность.
Условия работы: работа по совмещению.

Ул. Высоцкого, 14 (КОСК «Россия»), ул. Челюскинцев, 102 (ДК Железнодорожников).
Тел.: +7(912) 644-73-76.
E-mail: melodika88@yandex.ru

45963

В ДИНАМИЧНО РАЗВИВАЮЩУЮСЯ СТУДИЮ РАЗВИТИЯ ДЕТЕЙ

ТРЕБУЕТСЯ

творческий, активный, позитивный, креативный, инициативный

ПРЕПОДАВАТЕЛЬ ЭСТРАДНОГО ВОКАЛА

Обязанности:
- обучение эстрадному вокалу детей от 3-17 лет в группах и индивидуально.

Требования:
- опыт работы от 1 года; - образование высшее, среднее специальное;
- приятная наружность,
- без вредных привычек, любящий детей, ответственный.

Условия работы:
- районы: ЖБИ, ж/д вокзала; - работа по совмещению; - зарплата по собеседованию.

Студия развития детей «Мелодика».
Ул. Высоцкого, 14 (КОСК «Россия»), ул. Челюскинцев, 102 (ДК Железнодорожников).
Тел.: +7(912) 644-73-76.
E-mail: melodika88@yandex.ru

44202

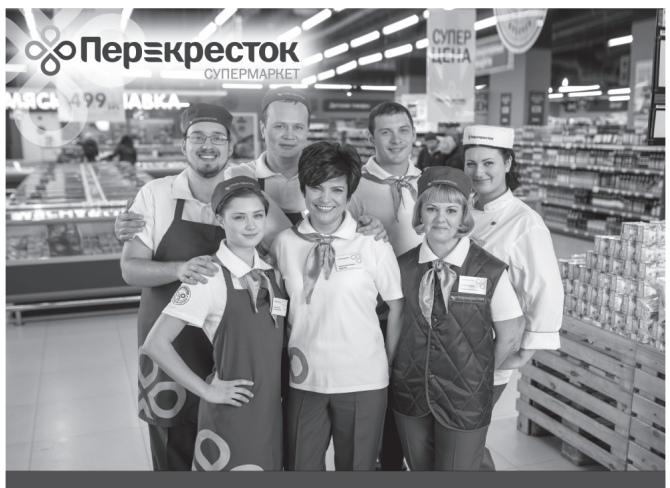

В СВЯЗИ С ОТКРЫТИЕМ НОВЫХ СУПЕРМАРКЕТОВ "ПЕРЕКРЕСТОК"
по адресам:

ул. Радищева 20 ул. Уральская 61
ул. Малышева 15 ул. Героев России 2

Приглашаем на работу:

Заместителей директора	Продавцов
Менеджеров расчетно-кассового узла	Кассиров
Старших кассиров	Поваров
Заведующих производством	Пекарей
Ведущих товароведов	Специалистов по заказу и приемке товара

Официальная зарплата · Оформление по ТК РФ · Бесплатное питание · Бесплатное проживание

Справки по телефону:
8-800-55-000-95 (звонок бесплатный)

47318

В строительную компанию на постоянную основу, вахтовым методом с опытом работы требуются следующие специалисты:

Машинист автокрана;
Машинист автогрейдера;
Машинист погрузчика;
Машинист бульдозера;
Водитель автомобиля (наличие всех категорий);
Машинист РДК

Полный соц. пакет
Телефон: 8(922) 959-77-77

47211

РАБОТА В ОАО «РЖД»

ОБЪЯВЛЯЕТСЯ НАБОР

ИНСПЕКТОРОВ (по входному контролю)

на железнодорожном вокзале Екатеринбург

Обязанности: обследование физических лиц, их ручной клади и багажа при входе в здание вокзала.
Требования: порядочность, отсутствие вредных привычек; образование среднее профессиональное (либо высшее); наличие справки МВД РФ о наличии (отсутствии) судимости и (или) факта уголовного преследования либо о прекращении уголовного преследования - подлинник; характеристики от участкового инспектора.
Условия: сменный график; место работы - помещение железнодорожного вокзала Екатеринбург; З/п.: от 20 000 руб.; прохождение медицинской комиссии за счет работодателя; соц. пакет, стабильная заработная плата; бесплатный проезд до места работы на ж/д транспорте и др.

Эл. адрес для направления резюме: EVMitina@svrw.ru

40369

ТРЕБУЮТСЯ:

- **ВОДИТЕЛИ СО СВОИМ АВТО (иж, каблучок, л/а)**
  З/п.: от 30 000 руб.
- **КРАСИЛЬЩИЦА**
  График: 5/2. З/п.: при собеседовании.
- **ТЕХНОЛОГ**
  З/п.: при собеседовании.

Графики работы: 2/2, 5/2.
Район работы: ВИЗ. Бесплатное питание, соц.пакет.
Тел.: 213-74-72, 8-950-634-90-35.

45338

Национальный дистрибьютор фармпрепаратов «ПРОТЕК»
Желательно фармацевтическое образование.
График работы пятидневный. **З/п.:** от 40 000 руб.
Тел.: 8(343) 215-89-16, 215-89-09. E-mail: as_pimneva@ekb.protek.ru

МЕНЕДЖЕР ПО ПРОДАЖАМ ФАРМАЦЕВТИЧЕСКОЙ ПРОДУКЦИИ

вакансия номера

Приглашаем на работу

- *АДМИНИСТРАТОРА-КАССИРА*
(от 31300 руб. до 37300 руб.)
- *ПРОДАВЦОВ-КОНСУЛЬТАНТОВ*
(от 23300 руб. до 27700 руб.)
- *КАССИРОВ*
(от 28000 руб. до 29200 руб.)
- *ПОВАРОВ/ПЕКАРЕЙ*
(от 26800 руб. до 31900 руб.)
- *РАСКЛАДЧИКОВ ТОВАРА (ночная выкладка)*
(от 23400 руб. до 27800 руб.)
- *МОЙЩИЦУ*
(от 21300 руб. до 25300 руб.)

Мы предлагаем:

- Официальное трудоустройство
- Стабильная заработная плата
- Работа рядом с домом
- Удобный график
- Социальный пакет
- Карьерный рост
- Обучение

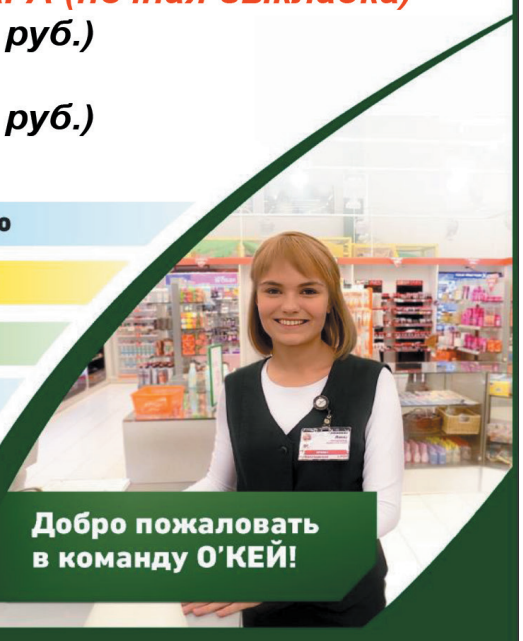

Гипермаркет ОКЕЙ «Шварца»:
ул. Шварца, 15, т. 8-966-707-96-96
Гипермаркет ОКЕЙ «Радуга-Парк»:
ул. Репина, 94, т. 8-922-108-99-00
Гипермаркет ОКЕЙ «Бабушкина»:
ул. Бабушкина, 2а, т. 8-922-145-08-38

О'КЕЙ
отлично жить практично

46954

АО «Уральский завод гражданской авиации»

Работа на заводе – это уверенность в завтрашнем дне!

УЗГА

ПРИГЛАШАЕМ НА РАБОТУ:

- ТОКАРЯ
- ТОКАРЯ-РАСТОЧНИКА
- ТОКАРЯ-КАРУСЕЛЬЩИКА
- ФРЕЗЕРОВЩИКА
- ШЛИФОВЩИКА
- МАЛЯРА
- МОНТАЖНИКА ЖБК
- ЭЛЕКТРОМОНТЕРА ПО РЕМОНТУ И ОБСЛУЖИВАНИЮ ЭЛЕКТРООБОРУДОВАНИЯ
- ВРАЧА
- СЛЕСАРЯ-ИНСТРУМЕНТАЛЬЩИКА
- СЛЕСАРЯ МСР
- САНТЕХНИКА
- РЕЗЧИКА НА ПИЛАХ, НОЖОВКАХ И СТАНКАХ
- ПОДСОБНОГО РАБОЧЕГО
- УБОРЩИКА СЛУЖЕБНЫХ ПОМЕЩЕНИЙ
- ДВОРНИКА

ВАКАНСИИ С ОБУЧЕНИЕМ:

- КОНТРОЛЕРА ИЗМЕРИТЕЛЬНЫХ ПРИБОРОВ И СПЕЦИАЛЬНОГО ИНСТРУМЕНТА
- КОНТРОЛЕРА ОТК
- МОЙЩИКА АВИАТЕХНИКИ
- ГАЛЬВАНИКА
- СЛЕСАРЯ-СБОРЩИКА ДВИГАТЕЛЕЙ
- СЛЕСАРЯ ПО ИЗГОТОВЛЕНИЮ И РЕМОНТУ ТРУБОПРОВОДОВ
- СЛЕСАРЯ ПО РЕМОНТУ АВИАДВИГАТЕЛЕЙ
- СЛЕСАРЯ-ИСПЫТАТЕЛЯ
- ИСПЫТАТЕЛЯ-МЕХАНИКА
- БАЛАНСИРОВЩИКА ДЕТАЛЕЙ И УЗЛОВ
- ЭЛЕКТРОМЕХАНИКА ПО СРЕДСТВАМ АВТОМАТИКИ И ПРИБОРАМ ТЕХНОЛОГИЧЕСКОГО ОБОРУДОВАНИЯ
- КОМПЛЕКТОВЩИКА
- ШТАМПОВЩИКА

Адрес: р. Кольцово, ул. Бахчиванджи, 2Г / ул. Белинского, 262М, ст. метро «Ботаническая».

По данным вакансиям Вы можете обратиться по тел.: 295-55-55, отправить свое резюме на e-mail: work@uwca.ru, либо заполнить анкету по адресу: ул. Бахчиванджи, 2Г.
Требования: женщина / мужчина, среднее профессиональное образование, желание работать и зарабатывать!
Мы предлагаем: з/п 2 раза в месяц, соц. гарантии, доставка служебным транспортом, предоставление мест в дет. саду, жилищная программа, спорт.

ТИПОГРАФИЯ "УРАЛЬСКИЙ РАБОЧИЙ"
Крупнейшее полиграфическое предприятие в Урало-Сибирском регионе
СРОЧНО! ПРИГЛАШАЕТ НА РАБОТУ:

СПЕЦИАЛИСТОВ
на полиграфическое оборудование
(брошюровочно-переплетные процессы)
Женская бригада. Возможно обучение.
Предоставляем полный соц. пакет!

Тел.: 221-29-25 (с 10.00 до 20.00 часов);
221-29-50 (с 8.00 до 17.00 часов, с 11.30 до 12.30).
E-mail: rabota@uralprint.ru

46750

РУКОВОДИТЕЛИ, ТОП-МЕНЕДЖЕРЫ

РУКОВОДИТЕЛЬ ДЕТСКОГО ПАРКА РАЗВЛЕЧЕНИЙ **ДОГ.**

Обязанности: организация бесперебойной работы парка, операционное управление деятельностью; обеспечение клиентоориентированного подхода, соблюдения стандартов качества; выполнение плановых показателей, бюджетирование; работа с командой (в подчинении 15-20 человек); управление фондом оплаты труда, контроль графиков работы; инициирование и поддержание маркетинговых мероприятий; соблюдение норм безопасности; взаимодействие с надзорными и контролирующими органами. Требования: опыт управления подразделения с самостоятельным бюджетом; клиентоориентированность, умение брать на себя ответственность, навыки работы в режиме многозадачности, инициативность, амбициозность. Условия: режим работы: пятидневная рабочая неделя со смещенными выходными; район: ТРЦ «Комсомолл». Обращаться в кадровое агентство «Карьера»: г. Екатеринбург, ул. Софьи Ковалевской, 3, оф. 526. Тел.: (343) 385-04-54, Наталья. E-mail: nat@career.ur.ru

РУКОВОДИТЕЛЬ ФИЛИАЛА **ОТ 80 000 РУБ.**

Ведущее в РФ предприятие по производству труб начинает строительство производственного участка (цеха) в Екатеринбурге. Открыта вакансия руководителя Уральского филиала с функциями продаж. Обязанности: организация работы нового производственного цеха с «0» в г. Екатеринбурге; решение организационно-хозяйственных, финансово-экономических, кадровых и юридических, имущественных задач в рамках ввода в эксплуатацию нового цеха; обеспечение технического оснащения; транспортировки, монтажа, пуско-наладочных работ; материальная ответственность; обеспечение условий для работы специалистов на этапе проектирования и запуска нового цеха (вахта - на момент запуска и обучения новых сотрудников); запуск нового производства; контроль качества производимых работ; обеспечение реализации продукции завода на вверенной территории; работа с текущими клиентами компании, реализация имеющихся проектов: логистика, склад; развитие клиентской базы; анализ рынка, маркетинг; документационное сопровождение проекта; выполнение бюджета проекта и регламентов работ; отчетность. Требования: опыт запуска предприятия с «0»!; активное ориентирование на региональном рынке УрФО в сфере производства; опыт в продажах обязателен; образование высшее техническое; спец. навыки: навык активного поиска клиентов;владение техниками оптовых продаж (холодный звонок, работа с возражениями, выявление потребностей и т.д.); навык развития, удержания клиентов; знание особенностей рынка УрФО, каналов продвижения продукции; продвинутый пользователь ПК (владение MS Office, CRM, 1С 8.2); дополнительные требования: готовность к командировкам, наличие автомобиля; личностные качества кандидата: амбициозность, ответственность, исполнительность, стрессоустойчивость. Собеседование в Москве. Обращаться в кадровое агентство «Карьера»: г. Екатеринбург, ул. Софьи Ковалевской, 3, оф. 526. Тел.: (343) 385-04-54, Елена. E-mail: info@career.ur.ru

УПРАВЛЯЮЩИЙ ОТЕЛЕМ **ДОГ.**

Успешная, динамично развивающаяся группа компаний на рынке гостиничных услуг в г. Екатеринбурге. Обязанности: организация и координация работы всех служб отеля; достижение необходимых финансовых показателей; контроль и обеспечение высокого уровня клиентского сервиса; обеспечение эффективности продаж услуг отеля; подбор, обучение и формирование команды; отчетность перед собственником. Требования: опыт от 3 лет в позиции управляющего, директора отеля; образование высшее, желательно профильное; знание английского языка на уровне разговорного, опыт управления людьми, опытный пользователь ПК, знание «1С»; навыки ведения переговоров, наличие профессиональных достижений с предыдущих мест работы, знание китайского приветствуется; настойчивость в достижении цели, увлеченность, стрессоустойчивость, без вредных привычек. Условия: режим работы: 5/2; район: г. Екатеринбург, Центр; оформление в соответствии с ТК РФ; з/п.: фиксированная часть + KPI (обсуждаются ожидания успешных кандидатов). Обращаться в кадровое агентство «Карьера»: г. Екатеринбург, ул. Софьи Ковалевской, 3, офис 526.Тел.: (343) 385-04-54, 8-912-289-03-33, Любовь. E-mail: mail@career.ur.ru

РАБОТА В ОАО «РЖД»
ТРЕБУЕТСЯ

ЗАМ.НАЧАЛЬНИКА Ж/Д ВОКЗАЛА ПО ТРАНСПОРТНОЙ БЕЗОПАСНОСТИ

В/О по профилю, оыт работы в подразделениях транспортной безопасности, силовых структурах не менее 5 лет;
опыт работы на руководящих должностях.

Эл. адрес для направления резюме:
EVMitina@svrw.ru

46775

УПРАВЛЯЮЩИЙ РЕСТОРАНОМ **ДОГ.**

Успешная, динамично развивающаяся группа компаний. Обязанности: разработка и организация мероприятий, направленных на увеличение гостевого потока и прибыли ресторана; выполнение плановых показателей эффективности работы ресторана; координация работы сотрудников ресторана (зал, кухня, бар): управление ФОТ, подбор, прием на работу, адаптация, обучение / развитие, аттестация, контроль за соблюдением качества работы; управление закупками, работа с поставщиками, отслеживание качества поставляемой продукции; контроль санитарно- технического состояния; взаимодействие с надзорными и контролирующими органами; обеспечение и поддержание атмосферы и концепции ресторана, продвижение бренда; ведение документооборота, отчетность перед собственником. Обращаться в кадровое агентство «Карьера»: г. Екатеринбург, ул. Софьи Ковалевской, 3, офис 526.Тел.: (343) 385-04-54, 8-912-289-03-33, Любовь. E-mail: mail@career.ur.ru

вакансия номера

МЕНЕДЖЕР ПО ПРОДАЖАМ ФАРМАЦЕВТИЧЕСКОЙ ПРОДУКЦИИ
Национальный дистрибьютор фармпрепаратов «ПРОТЕК»
Желательно фармацевтическое образование.
График работы пятидневный. **З/п.:** от 40 000 руб.
Тел.: 8(343) 215-89-16, 215-89-09. E-mail: as_pimneva@ekb.protek.ru

ЭКОНОМИСТЫ, БУХГАЛТЕРЫ. БАНКОВСКОЕ ДЕЛО

Требуется

БУХГАЛТЕР ПО МАТЕРИАЛАМ

З/п.: 25 000 руб. на исп. срок.

Тел.: 257-77-81, Татьяна Николаевна.

47327

БУХГАЛТЕР ПО МАТЕРИАЛАМ — 25 000 РУБ. НА ИСП. СРОК
Тел.: 257-77-81, Татьяна Николаевна.

БУХГАЛТЕР — 50 000 РУБ.
Компания - профессиональный эксперт на рынке загородной недвижимости. Обязанности: ведение бухгалтерского, налогового и управленческого учета, сдача отчетности в ИФНС, фонды, первичная документация, ведение расчетов с клиентами и поставщиками, кассовый учет, кадровый учет (делопроизводство), начисление з/п, банковские операции, сверки расчетов, подготовка аналитических отчетов по движению денежных средств. Требования: опыт работы в сфере не менее 2 лет, В/О законченное (очное), конфликт рабочего времени не допускается; Знание нормативной документации; Системный подход к работе, умение работать в ситуации многозадачности; внимательность, аккуратность, ответственность, умение работать с большим количеством информации, адекватность, оперативность, лояльность компании. Режим работы: С 9.00 ДО 18.00, 5-дневная рабочая неделя. Место работы: г. Екатеринбург, Парковый район. Продолжительность испытательного срока 2 месяца; з/п по окончании испытательного срока: 50000 руб. (корректировка зависит от уровня кандидата). Обращаться в кадровое агентство «Карьера»: г. Екатеринбург, ул. Софьи Ковалевской, 3, офис 526.Тел.: (343) 385-04-54, Елена. E-mail: info@career.ur.ru

СПЕЦИАЛИСТ ПО БУХГАЛТЕРСКОМУ УЧЕТУ — ОКЛАД + %
Компания, специализирующаяся на оказании широкого спектра бухгалтерских услуг. Обязанности: комплексная бухгалтерская обработка документов заказчика, составление отчетности согласно требованиям законодательства. Требования: опыт от 5 лет; образование высшее профильное. Спец. навыки: законодательство о бухгалтерском учете; основы гражданского права; трудового законодательства; налоговое законодательство; нормативные и методические документы по вопросам организации бухгалтерского учета и составления отчетности, хозяйственно-финансовой деятельности организации; положения и инструкции по организации бухгалтерского учета, правила его ведения; налоговый, статистический учет; порядок оформления бухгалтерских операций и организации документооборота по участкам учета, списания со счетов бухгалтерского учета недостач, дебиторской задолженности и других потерь, приемки, оприходования, хранения и расходования денежных средств, товарно-материальных и других ценностей; формы и порядок финансовых расчетов; условия налогообложения юридических и физических лиц; правила проведения инвентаризаций денежных средств, товарно-материальных ценностей, расчетов с дебиторами и кредиторами, проведения проверок и документальных ревизий. Дополнительные требования: желательно наличие аттестации по профстандарту «Профбухгалтер». Район: Центр. З/п.: оклад + % от сделок. Тел.: (343) 385-04-54, Наталья. E-mail: nat@career.ur.ru

КАДРОВЫЕ СЛУЖБЫ, ПЕРСОНАЛ ОФИСА. ЮРИСТЫ

кадровое агентство КАРЬЕРА Мы содействуем успеху в бизнесе

требуется

- Высшее законченное (дневное) образование;
- опыт работы, связанный с непосредственным взаимодействием с людьми.
- возраст более чем 35 лет не является помехой.

КОНСУЛЬТАНТ ПО ПОДБОРУ ПЕРСОНАЛА (РЕКРУТЕР)

Оклад 20 000 рублей + премии от дохода.

Ул. Софьи Ковалевской, 3, офис 526
http://www.career.ur.ru
Тел.: 385-04-54.
E-mail: info@career.ur.ru

37283

ОПЕРАТОР — 25 000 РУБ. + ПРЕМИЯ
Официальное трудоустройство + соц. пакет; доставка служебным транспортом от ст. метро «Чкаловская». Тел.: 278-93-00, 278-93-01. E-mail: ural-info@ru.faberlic.com

ПОМОЩНИК В ИНФОРМАЦИОННЫЙ ОТДЕЛ
Официальное трудоустройство. График: 5/2. Доход 27000 руб. Тел.: 8-982-722-32-61.

ПОМОЩНИК МЕНЕДЖЕРА ПО ПРОДАЖАМ — ОТ 20 000 РУБ.
Требования: грамотная письменная и устная речь, ответственность, стрессоустойчивость, пунктуальность, опытный пользователь ПК, о/р с оргтехникой, о/р в «1С», опыт ведения документооборота по сделке. Обязанности: работа с клиентами (консультирование клиентов по телефону и в торговом зале, выставление счетов на оплату, обработка заявок в «1С», выписка документов на получение товара, составление коммерческих предложений, информирование клиентов об акциях, сезонном товаре, выгодных ценах и т.д.). Условия: официальное трудоустройство, согласно ТК РФ; возможность карьерного и профессионального роста; корпоративное обучение. Тел.: 8-902-27-66-768, Людмила Леонидовна. E-mail: zll@uetk.ru

СПЕЦИАЛИСТ ПО КАДРОВОМУ ДЕЛОПРОИЗВОДСТВУ И ОХРАНЕ ТРУДА — 30 000 – 35 000 РУБ.
Ведущему автотранспортному предприятию Екатеринбурга. Условия: режим с 9.00 до 18.00, 5/2; район: Кировский (Парк-хаус); оформление согласно ТЗ. Обращаться в кадровое агентство «Карьера»: г. Екатеринбург, ул. Софьи Ковалевской, 3, офис 526. Тел.: (343) 385-04-54, Наталья.

РЕСТОРАНЫ. ГОСТИНИЦЫ. ШОУ-БИЗНЕС.

В АКВАПАРК ТРЕБУЮТСЯ:

КАССИР
Сменный график. З/п.: от 22 000 руб.

ПРОДАВЕЦ-БАРМЕН
График: 2/2.
З/п.: от 25 000 руб.

ПОВАР
График: 2/2.
З/п.: 24 000 руб.

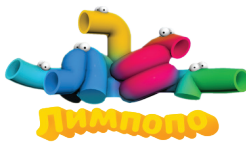

Тел.: 220-66-30.

СЕТЬ САЛОНОВ «ЕДИНОЙ СЛУЖБЫ ОБЪЯВЛЕНИЙ»
Прием рекламы и объявлений в СМИ Екатеринбурга и России.

Районы	Адреса салонов	Контакты	Часы работы
Парковый	ПО ТЕЛЕФОНУ	(343) 2-167-167 8-912-240-06-40	с 8-00 до 19-00 выходные: Сб., Вс.
Парковый	ул. Сибирский тракт, 8 б, оф. 427	(343) 2-167-167 2167167@eso-online.ru ICQ: 417-034-904	с 8-00 до 19-00 выходные: Сб., Вс.
Центр	БЦ НАХИМОВ ул. Вайнера, 9а, 3 этаж, оф. 304 (напротив кафе "PIZZA MIA")	(343) 213-41-84 2134184@eso-online.ru ICQ: 607-758-664	с 9.00 до 19.00 Выходные: Сб, Вс
Центр	пр. Ленина, 60 а (1 этаж), фойе (между ул. Чебышева и Генеральская)	(343) 219-56-17 2195417@eso-online.ru ICQ: 303-099-280	с 9-00 до 18-00 выходные: Сб., Вс.
Уралмаш	ТЦ КОСМОС ул. Космонавтов, 54 (цокольный этаж)	(343) 219-53-17 2195317@eso-online.ru ICQ: 558-106-966	с 10-00 до 19-00 выходные: Сб., Вс.
Березовский	г. БЕРЕЗОВСКИЙ ул. Ленина, 63, оф 1 а, Дом быта	(34369) 4-47-11	с 9-00 до 18-00 выходные: Сб., Вс
Интернет	ЧЕРЕЗ САЙТ	www.eso-online.ru	Круглосуточно

28392

МОЙЩИЦА ПОСУДЫ — ДОГ.
Тел.: 8-900-209-02-38.

МОЙЩИЦА — ОТ 21 300 ДО 25 300 РУБ.
Мы предлагаем: офиц. трудоустройство, стабильную заработную плату, работу рядом с домом, удобный график, социальный пакет, карьерный рост, обучение. Добро пожаловать в команду «О`КЕЙ»! Тел.: 8-966-707-96-96 (ул. Шварца, 15); 8-922-108-99-00 (ул. Репина, 94); 8-922-145-08-38 (ул. Бабушкина, 2А).

ПЕКАРИ — ОТ 26 800 ДО 31 900 РУБ.
Мы предлагаем: офиц. трудоустройство, стабильную заработную плату, работу рядом с домом, удобный график, социальный пакет, карьерный рост, обучение. Добро пожаловать в команду «О`КЕЙ»! Тел.: 8-966-707-96-96 (ул. Шварца, 15); 8-922-108-99-00 (ул. Репина, 94); 8-922-145-08-38 (ул. Бабушкина, 2А).

ПЕКАРЬ — ДОГ.
Тел.: 8-900-209-02-38.

ПОВАР — ДОГ.
Тел.: 8-900-209-02-38.

ПОВАРА — ОТ 26 800 ДО 31 900 РУБ.
Мы предлагаем: офиц. трудоустройство, стабильную заработную плату, работу рядом с домом, удобный график, социальный пакет, карьерный рост, обучение. Добро пожаловать в команду «О`КЕЙ»! Тел.: 8-966-707-96-96 (ул. Шварца, 15); 8-922-108-99-00 (ул. Репина, 94); 8-922-145-08-38 (ул. Бабушкина, 2А).

Национальный дистрибьютор фармпрепаратов «ПРОТЕК»
Желательно фармацевтическое образование.
График работы пятидневный. **З/п.:** от 40 000 руб.
Тел.: 8(343) 215-89-16, 215-89-09. E-mail: as_pimneva@ekb.protek.ru

МЕНЕДЖЕР ПО ПРОДАЖАМ ФАРМАЦЕВТИЧЕСКОЙ ПРОДУКЦИИ

вакансия номера

МЕДИЦИНА, ФАРМАЦИЯ, КРАСОТА, ЗДОРОВЬЕ

РАСПУТИН

В спа-салон требуется

МАСТЕР МАССАЖА

ТРЕБОВАНИЯ:
- приятная внешность,
- грамотная речь,
- коммуникабельность,
- ответственность.

Обучение, гибкий график, высокая з/п.

Тел.: 383-44-11(доб. 5), Алиса.

47328

ДОКТОР ПЛЮС
МЕДИЦИНСКИЙ ЦЕНТР

- **ВРАЧ-ТРАВМАТОЛОГ-ОРТОПЕД ТРАВМПУНКТА** Ул. Куйбышева, 10.
- **ВРАЧ-ОТОРИНОЛАРИНГОЛОГ** Ул. Шейнкмана, 90; ул.Щербакова, 20. Ул. Щербакова, 20.
- **ВРАЧ УЗИ-ДИАГНОСТИКИ** Ул. Щербакова, 20; ул. Краснолесья, 129.
- **ВРАЧ-ГАСТРОЭНТЕРОЛОГ** Ул. Шейнкмана, 90.
- **МЕДИЦИНСКИЙ РЕГИСТРАТОР В РЕГИСТРАТУРУ** Работа с мед. картами. График: 2/2. Ул. Шейнкмана, 90.

Тел.: 203-04-03.
Адрес эл. почты: ok@doc-plus.ru

ВРАЧ УЗИ-ДИАГНОСТИКИ — **ДОГ.**
ул. Щербакова, 20; ул. Краснолесья, 129. Медицинский центр «Доктор Плюс». Тел.: 203-04-03. E-mail: ok@doc-plus.ru

ВРАЧ-ГАСТРОЭНТЕРОЛОГ — **ДОГ.**
ул. Шейнкмана, 90. Медицинский центр «Доктор Плюс». Тел.: 203-04-03. E-mail: ok@doc-plus.ru

ВРАЧ-ОТОРИНОЛАРИНГОЛОГ — **ДОГ.**
ул. Щербакова, 20; ул. Шейнкмана, 90. Медицинский центр «Доктор Плюс». Тел.: 203-04-03. E-mail: ok@doc-plus.ru

ВРАЧ-ТРАВМАТОЛОГ-ОРТОПЕД ТРАВМПУНКТА — **ДОГ.**
ул. Куйбышева, 10. Медицинский центр «Доктор Плюс». Тел.: 203-04-03. E-mail: ok@doc-plus.ru

МЕДИЦИНСКИЕ СЕСТРЫ — **ОТ 22 000 РУБ.**
В процедурный кабинет. Наличие действующего сертификата (сестринское дело, сестринское дело в педиатрии); опыт от 1 года, обязательны навыки в/в, в/м инъекций. Условия: офиц. трудоустройство; з/п.: 22000-28000 руб.; 4% - доплата за вредность; график: 2/2 (смена в будни с 7.00 до 19.00, сб. и вс: с 8.00 до 17.00). Тел.: (343) 286-10-30, Наталия Михайловна.

МЕДИЦИНСКИЙ РЕГИСТРАТОР — **ДОГ.**
В регистратуру. Работа с мед. картами. График: 2/2. ул. Шейнкмана, 90.

МЕДРАБОТНИК — **ДОГ.**
В детский сад "Согласие". Тел.: 8-922-604-19-09, 345-99-87.

ситилаб

Крупная федеральная медицинская компания «Ситилаб» приглашает

МЕДИЦИНСКИХ СЕСТЕР В ПРОЦЕДУРНЫЙ КАБИНЕТ

ТРЕБОВАНИЯ:
- наличие действующего сертификата (сестринское дело, сестринское дело в педиатрии);
- опыт от 1 года, обязательны навыки в/в, в/м инъекций.

УСЛОВИЯ РАБОТЫ:
- официальное трудоустройство; з/п.: 22 000 - 28 000 руб.; 4% - доплата за вредность.
- график: 2/2 (смена в будни:7.00-19.00, сб. и воскр.: с 8.00 до 17.00).

Тел.: 8 (343) 286-10-30, Наталия Михайловна.

46854

РЕКЛАМА, МАРКЕТИНГ, ДИЗАЙН, ПОЛИГРАФИЯ

ДИЗАЙНЕР ПО ШТОРАМ — **ОТ 20 000 РУБ.**
С опытом работы. Тел.: 8-908-918-49-59.

МАРКЕТОЛОГ — **35 000 РУБ.**
Требования: высшее профильное образование, опыт от 1 года, креативность мышления. Условия: г Березовский; график: 5/2. . Автоцентр "Автобан-renault". Тел.: (343) 311-55-11 (доб. 1818). E-mail: otdelkadrov@avtoban.biz

ТРАФИК-МЕНЕДЖЕР — **ОКЛАД + ПРЕМИЯ**
Крупное рекламное агентство полного цикла. Обязанности: запуск рекламных кампаний на ТВ, "наружке", радио, интернете; сбор и составление в едином формате сеток размещения; контроль за рекламными кампаниями; сбор фотоотчетов и отчетов по окончании рекламной кампании. Требования: умение быстро ориентироваться в ситуации, умение планировать и делить работу на этапы, знание структуры и принципа работы рекламного агентства и основных принципов работы каждого отдела, понимание основ технического процесса воплощения креативных разработок (в печати, на радио, телевидении, в нестандартных конструкциях). Тел.: (343) 385-04-54, Елена. E-mail: info@career.ur.ru

ОХРАНА И БЕЗОПАСНОСТЬ

В ООО ЧОП "РН-Охрана-Нижневартовск" Требуются:

ОХРАННИКИ

Режим работы
Вахтовый метод работы в г. Нижневартовске,
Жилье предоставляется, оформление
по ТК РФ, соц. пакет.

Требования:
Наличие Удостоверения ЧО.

Тел.: (3466)67-00-77 (доб. 1953, 1926,1915, 1947, 1922, 1920, 1921)

47111

ЛИЦЕНЗИРОВАННЫЕ ОХРАННИКИ — **ДОГ.**
В ЧОП. Графики различные в г. Екатеринбурге – дневные и суточные(2/2, 1/2). Стабильная зарплата. Тел.: 8-950-650-87-37, (343) 268-84-84.

ОХРАННИК — **20 000 РУБ.**
В г. Екатеринбург. Обязанности: ежечасный обход территории, осуществление контрольно-пропускного режима, видеонаблюдение. Требования: опыт работы в аналогичной должности от 2 лет. Условия работы: сменный график, ночные смены (18.00-9.00 часов) + 2-ое полных суток в месяц. Район работы: Птицефабрика. Тел.: 372-51-89.

ОХРАННИКИ — **ДОГ.**
ул. Шефская-Блюхера (ночь); пос. Лосиный (график: 1/3). Тел.: 8-912-66-200-04; 8-963-036-35-88.

ЧОП «ПРЕЗИДЕНТ»

На постоянную работу требуются:

ОХРАННИКИ

(ПОДГОТОВКА, ЛИЦЕНЗИРОВАНИЕ)

ЧАСТНОЕ ОХРАННОЕ ПРЕДПРИЯТИЕ ПРЕЗИДЕНТ

Граждане РФ

Суточные графики
(1х2, 1х3) до 1800 руб./смена

Вахтовый метод
(2х2, 3х3, 7х7, 14х14) до 1500 руб./смена

Своевременная заработная плата

Ждем по адресу: г. Екатеринбург, ул. Шарташская, д. 23 (вход с улицы в подвальное помещение).

Телефон: (343) 382-07-95.

39887

СОТРУДНИКИ В ЧОП — **ДОГ.**
На охрану объектов. Графики: 1/2, 1/3, 2/2, 3/3, вахта. Оплата своевременно. Лицензирование. Тел.: (343) 382-07-95. г. Екатеринбург, ул. Шарташская, 23.

СТОРОЖ В СНТ — **ДОГ.**
Предоставляется жилье. Тел.: 8-953-600-79-71.

Требуются:

ОХРАННИКИ

· Ул. Шефская-Блюхера (ночь);

· Пос. Лосиный (график: 1/3).

Тел.: 8-912-66-200-04; 8-963-036-35-88.

46898

В ТРЦ «Глобус» требуется

MDG Mallino Development Group

ОХРАННИК-КОНТРОЛЕР

График: 1/2 (сутки). З/п.: 2 600 руб./смена.

Тел.: 253-71-48.

39886

вакансия номера

МЕНЕДЖЕР ПО ПРОДАЖАМ ФАРМАЦЕВТИЧЕСКОЙ ПРОДУКЦИИ

Национальный дистрибьютор фармпрепаратов «ПРОТЕК»
Желательно фармацевтическое образование.
График работы пятидневный. **З/п.:** от 40 000 руб.
Тел.: 8(343) 215-89-16, 215-89-09. E-mail: as_pimneva@ekb.protek.ru

СФЕРА СЕРВИСА. НЕДВИЖИМОСТЬ. БЫТОВЫЕ И КОММУНАЛЬНЫЕ УСЛУГИ

Рекламно-информационная газета работа урал

Компания «Работа Урал» приглашает на работу

ПЕШЕГО КУРЬЕРА

На неполный рабочий день.
Доставка корреспонденции по городу.

Рассматриваем пенсионеров.

Тел.: **378-32-96.**
E-mail: **rur@rabotagrad.ru**

25630

В детский сад "СОГЛАСИЕ" требуются:

- **ВОСПИТАТЕЛЬ**
- **ПОМОЩНИК ВОСПИТАТЕЛЯ**
- **МЕД. РАБОТНИК**

Тел.: 8-922-604-19-09.

46988

ТРЕБУЮТСЯ

УБОРЩИЦЫ ОФИСНЫХ ПОМЕЩЕНИЙ

Неполный рабочий день. Р-он ст. метро "Геологическая".

ТЕЛ.: 8-922-028-50-37.

46017

Агентству по предоставлению домашнего персонала "Один плюс один"

ТРЕБУЮТСЯ

СИДЕЛКИ

Гражданство РФ. Без в/п. Оплата: от 90 руб./час.

Тел.: 8-908- 914-98-61.

47530

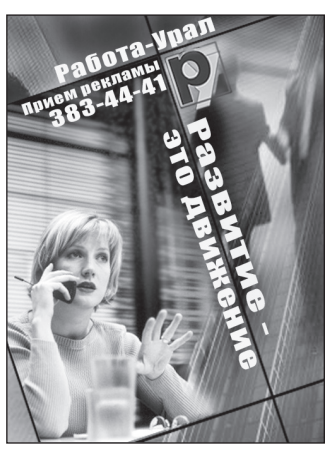

ВОСПИТАТЕЛЬ ДОГ.
В детский сад "Согласие". Тел.: 8-922-604-19-09, 345-99-87.

ДВОРНИК ДОГ.
АО «Уральский завод гражданской авиации». Требования: муж./жен., среднее профессиональное образование, желание работать и зарабатывать. Мы предлагаем: з/п 2 раза в месяц, соц. гарантии, доставку служебным транспортом, предоставление мест в дет.саду, жилищную программу, спорт. По данным вакансиям Вы можете обратиться по тел.: 295-55-55, отправить свое резюме на e-mail: work@uwca.ru, либо заполнить анкету по адресу: г. Екатеринбург, ул. Бахчиванджи, 2Г.

КРАСИЛЬЩИЦА ДОГ.
График: 5/2. З/п.: при собеседовании. Бесплатное питание и соц. пакет. Тел.: 213-74-72, 8-950-634-90-35.

ПОМОЩНИК ВОСПИТАТЕЛЯ ДОГ.
В детский сад "Согласие". Тел.: 8-922-604-19-09, 345-99-87.

СИДЕЛКА ОТ 85 РУБ./ЧАС
Патронажное агентство «ОДИН ПЛЮС ОДИН». График работы: от 2 часов до проживания. Тел.: 8-950-202-76-99, Ирина Леонидовна.

УБОРЩИК СЛУЖЕБНЫХ ПОМЕЩЕНИЙ ДОГ.
АО «Уральский завод гражданской авиации». Требования: муж./жен., среднее профессиональное образование, желание работать и зарабатывать. Мы предлагаем: з/п 2 раза в месяц, соц. гарантии, доставку служебным транспортом, предоставление мест в дет.саду, жилищную программу, спорт. По данным вакансиям Вы можете обратиться по тел.: 295-55-55, отправить свое резюме на e-mail: work@uwca.ru

УБОРЩИКИ (-ЦЫ) ДОГ.
Район: Центр. Тел.: 8-952-13-111-61.

УБОРЩИЦЫ ОФИСНЫХ ПОМЕЩЕНИЙ ДОГ.
Неполный рабочий день. Район ст. метро "Геологическая". Тел.: 8-922-02-85-037.

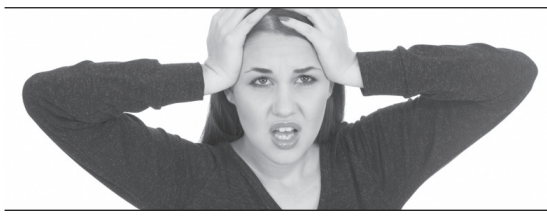

РОЗНИЧНАЯ ТОРГОВЛЯ

castorama

ПРИГЛАШАЕМ:

- **ПРОДАВЦОВ-КОНСУЛЬТАНТОВ в торговые отделы**
- **КАССИРА**

Условия работы в "Касторама"- честные и прозрачные.

- Соблюдение ТК РФ
- Зарплата в полном объеме и всегда и вовремя
- Сотрудники - наша главная ценность
- ДМС и Страхование жизни
- Компенсация питания
- Премии по результатам работы.

Место работы: г. Екатеринбург, район: Эльмаш, ул. Шефская, 107.

Тел.: 8 (343) 351 00 94.

E-mail: natalya.leshkova@castorama.ru www.castorama.ru

39543

Сеть магазинов "Дом книги" приглашает на работу

ДОМ КНИГИ

ПРОДАВЦОВ-КАССИРОВ

В МАГАЗИНЫ:
- г. Екатеринбург, ул.ул. Баумана, 3
- г. Екатеринбург, ул. А. Валека, 12
- г. Екатеринбург, ул. Сыромолотова, 22

Требования: желателен опыт работы в розничной торговле (книги, игрушки, канцтовары).
Условия: работа в стабильной компании; офиц. трудоустройство; полный соцпакет; возможность карьерного роста.

Тел.: 8-912-642-99-83, (343) 289-40-45 (доб. 114).
Резюме можно присылать на e-mail: domknigi53@mail.ru

ТЦ «МОСКОВСКИЙ»

ТРЕБУЮТСЯ:

ПРОДАВЕЦ ПРОМЫШЛЕННЫХ ТОВАРОВ

СЕКРЕТАРЬ ДИРЕКТОРА

З/п.: 20 000 руб.
Опыт работы. График работы: 5/2.
Бесплатное питание. Соц. пакет.

Официальное трудоустройство, льготное питание.
Нуждающимся предоставляется жилье (общежитие).

г. Екатеринбург, пр. Ленина, 5.
Тел.: 371-05-44.

56068

ТОРГОВАЯ СЕТЬ ФОТО ДЛЯ ВАС

ПРОДАВЦЫ

Знание ПК. График работы: 2/2.
З/п.: 15 000 - 17 000 руб.
Районы: Ботаника, ВИЗ (ул. Пехотинцев), Уралмаш, Юго-Западный.
З/п.: 23 000 - 25 000 руб.
Район: Академический.

Тел.: 288-28-16 (-15).
E-mail: personal@foto4u.su

48961

АДМИНИСТРАТОР-КАССИР 31 300 – 37 300 РУБ.
Мы предлагаем: офиц. трудоустройство, стабильную заработную плату, работу рядом с домом, удобный график, социальный пакет, карьерный рост, обучение. Добро пожаловать в команду «О`КЕЙ»! Тел.: 8-966-707-96-96 (ул. Шварца, 15); 8-922-108-99-00 (ул. Репина, 94); 8-922-145-08-38 (ул. Бабушкина, 2А).

КАССИР ДОГ.
Условия работы в "Касторама"- честные и прозрачные. Соблюдение ТК РФ, зарплата в полном объеме и всегда и вовремя, сотрудники - наша главная ценность; ДМС и Страхование жизни; компенсация питания; премии по результатам работы. Место работы: г. Екатеринбург, Эльмаш, ул. Шефская, 107. Тел.: (343) 351-00-94. E-mail: natalya.leshkova@castorama.ru www.castorama.ru

КАССИРЫ ОТ 28 000 ДО 29 200 РУБ.
На период новогодней торговли. Мы предлагаем: офиц. трудоустройство, стабильную заработную плату, работу рядом с домом, удобный график, социальный пакет, карьерный рост, обучение. Добро пожаловать в команду «О`КЕЙ»! Тел.: 8-966-707-96-96 (ул. Шварца, 15); 8-922-108-99-00 (ул. Репина, 94); 8-922-145-08-38 (ул. Бабушкина, 2А).

ПРОДАВЦЫ В ФОТОСАЛОНЫ 17 000 – 20 000 РУБ.
Знание ПК. График работы: 2/2. Районы: Ботаника, Академический, Верх-Исетский, Уралмаш, Пионерский. Тел.: 288-28-16 (-15). E-mail: personal@foto4u.su

ПРОДАВЦЫ ДОГ.
В г. Екатеринбург. В торговую сеть "Юничел". Торговое образование желательно, опыт работы. Тел.: 251-99-16, 251-98-38, 251-99-40.

ПРОДАВЦЫ-КОНСУЛЬТАНТЫ ДОГ.
В торговые отделы. Условия работы в "Касторама"- честные и прозрачные. Соблюдение ТК РФ, зарплата в полном объеме и всегда и вовремя, сотрудники - наша главная ценность; ДМС и Страхование жизни; компенсация питания; премии по результатам работы. Место работы: г. Екатеринбург, Эльмаш, ул. Шефская, 107. Тел.: (343) 351-00-94. E-mail: natalya.leshkova@castorama.ru www.castorama.ru

ПРОДАВЦЫ-КОНСУЛЬТАНТЫ ОТ 23 300 ДО 27 700 РУБ.
Мы предлагаем: офиц. трудоустройство, стабильную заработную плату, работу рядом с домом, удобный график, социальный пакет, карьерный рост, обучение. Добро пожаловать в команду «О`КЕЙ»! Тел.: 8-966-707-96-96 (ул. Шварца, 15); 8-922-108-99-00 (ул. Репина, 94); 8-922-145-08-38 (ул. Бабушкина, 2А).

РАСКЛАДЧИКИ ТОВАРА ОТ 23 400 ДО 27 800 РУБ.
Ночная выкладка. Мы предлагаем: офиц. трудоустройство, стабильную заработную плату, работу рядом с домом, удобный график, социальный пакет, карьерный рост, обучение. Добро пожаловать в команду «О`КЕЙ»! Тел.: 8-966-707-96-96 (ул. Шварца, 15); 8-922-108-99-00 (ул. Репина, 94); 8-922-145-08-38 (ул. Бабушкина, 2А).

Национальный дистрибьютор фармпрепаратов «ПРОТЕК»
Желательно фармацевтическое образование.
График работы пятидневный. **З/п.:** от 40 000 руб.
Тел.: 8(343) 215-89-16, 215-89-09. E-mail: as_pimneva@ekb.protek.ru

МЕНЕДЖЕР ПО ПРОДАЖАМ ФАРМАЦЕВТИЧЕСКОЙ ПРОДУКЦИИ

вакансия номера

СПЕЦИАЛИСТЫ ОТДЕЛА ПРОДАЖ

КАРЬЕРА

Компания - официальный дистрибьютор по продаже медицинского оборудования ищет

МЕНЕДЖЕРА ПО ПРОДАЖАМ

Обязанности:
- продажи продукции компании на выделенной территории;
- активный поиск потенциальных клиентов, переговоры;
- выполнение планов продаж.

Требования:
- опыт от 3 лет в продажах (желательно оборудования);
- спец. навыки: знание технологий продаж, хороший переговорщик;
- личностные качества кандидата: ответственность, нацеленность на результат.

Условия:
- офис рядом со ст.м. «Ботаническая»;

з/п.: оклад + % от прибыли.

Кадровое агентство «Карьера»:
г. Екатеринбург, ул. Софьи Ковалевской, 3, оф.526.
Тел.: (343) 385-04-54, консультант Любовь.
E-mail: mail@career.ur.ru Сайт: http://www.career.ur.ru

38886

КАРЬЕРА

Компания - успешный игрок на рынке системной интеграции - ищет

МЕНЕДЖЕР
по продаже запорной и регулирующей арматуры

Обязанности:
- активный поиск и развитие клиентской базы;
- переговоры, согласование цен и условий, контроль обеспечения сделки;
- документооборот, отчетность.

Требования:
- опыт от 2 лет в продажах; наличие опыта в сфере инженерного оборудования приветствуется;
- спец. навыки: готовность общаться с клиентами, продавать и зарабатывать;
- знание технических характеристик продукции (задвижки, краны, клапаны, затворы);
- целеустремленность, ответственность.

Условия:
- район: г. Екатеринбург, пр. Космонавтов;
- з/п.: 30000 руб + % от личных продаж.

Кадровое агентство «Карьера»:
г. Екатеринбург, ул. Софьи Ковалевской, 3, оф.526.
Тел.: (343) 385-04-54, консультант Любовь.
E-mail: mail@career.ur.ru Сайт: http://www.career.ur.ru

38888

КАРЬЕРА

Одному из ведущих производителей школьной формы в России для работы с учебными заведениями Уральского федерального округа требуется

МЕНЕДЖЕР ПО РАЗВИТИЮ

Должностные обязанности: работа с клиентской базой, активные продажи, проведение презентаций, переговоров, заключение сделок и их сопровождение, командировки на вверенную территорию.

Требования: знание техник продаж и умение их применять, опыт работы с образовательными учреждениями, навыки публичных выступлений.

Работа с 9.00 до 18.00, 5/2; офис в Центре.

Кадровое агентство «Карьера»: г. Екатеринбург, ул. Софьи Ковалевской, 3, оф.526.
Тел.: 8(343) 385-04-54, консультант Наталья.
E-mail: nat@career.ur.ru
Сайт: www.career.ur.ru

38886

Ведущему автотранспортному предприятию Екатеринбурга требуется

КАРЬЕРА

СПЕЦИАЛИСТ ПО КАДРОВОМУ ДЕЛОПРОИЗВОДСТВУ И ОХРАНЕ ТРУДА

Должностные обязанности:
- ведение кадрового делопроизводства (прием, увольнение, трудовые книжки);
- ведение участка «Охрана труда и ТБ».

Требования к кандидатам:
- опыт кадровой работы от 1 года; базовое образование, знание 1С: 8.2 ЗУП;
- готовность к обучению и повышению квалификации.

Условия работы:
- режим с 9.00 до 18.00, 5/2;
- место работы, район: Кировский (Парк-хаус);
- з/п.: от 30000 руб.

Кадровое агентство «Карьера»: г. Екатеринбург, ул. Софьи Ковалевской, 3, оф.526.
Тел.: 8(343) 385-04-54, консультант Наталья.
E-mail: nat@career.ur.ru
Сайт: www.career.ur.ru

38886

Компании «УЭТК» в связи с расширением отдела сбыта требуются:

МЕНЕДЖЕР по продажам сантехники, отделочных материалов и инструмента

З/п.: от 35 000 руб.

Требования:
опыт работы в оптовых продажах, в «1С», умение вести переговоры, коммуникабельность, стрессоустойчивость, желание развиваться в сфере продаж; наличие автомобиля.

Обязанности:
работа с существующей клиентской базой, активное привлечение новых клиентов.

ПОМОЩНИК менеджера по продажам

З/п.: от 20 000 руб.

Требования:
грамотная письменная и устная речь, ответственность, стрессоустойчивость, пунктуальность, опытный пользователь ПК, о/р с оргтехникой, о/р в «1С», опыт ведения документооборота по сделке.

Обязанности:
работа с клиентами (консультирование клиентов по телефону и в торговом зале, выставление счетов на оплату, обработка заявок в 1С, выписка документов на получение товара, составление коммерческих предложений, информирование клиентов об акциях, сезонном товаре, выгодных ценах и т.д.)

Условия работы:
- Официальное трудоустройство, согласно ТК РФ;
- Возможность карьерного и профессионального роста;
- Корпоративное обучение.

E-mail: zll@uetk.ru
Тел.: 8-902-27-66-768, Людмила Леонидовна.

47374

КАРЬЕРА

Российско-германское производственное предприятие (кабельное оборудование), работающее на рынке России, Украины, Казахстана, Беларуси, открыло вакансию

МЕНЕДЖЕР ПО ПРОДАЖАМ

Место работы: район Эльмаш.
З/п.: от 80 000 руб. («белый» оклад: 25 000 руб. + %) + ежегодная стажировка в Германии; 1-2 командировки в месяц по РФ и ближнему зарубежью.

Кадровое агентство «Карьера», Екатеринбург, ул. Софьи Ковалевской, д. 3, оф.526.
Тел.: (343) 385-04-54, консультант Елена.
E-mail: info@career.ur.ru; сайт: www.career.ur.ru

38888

МЕНЕДЖЕР ОПТОВОГО ОТДЕЛА — ДОГ.

Федеральная компания по продажам хладонов и холодильного оборудования. Обязанности: активный поиск и привлечение новых клиентов, выявление потребностей и формирование коммерческих предложений; проведение переговоров, заключение договоров, полное сопровождение сделок; выполнение установленных показателей, контроль дебиторской задолженностей, отчетность. Требования: опыт работы в продажах B2B от 3 лет; В/О (желательно техническое); хорошо развитые коммуникативные навыки, навыки ведения переговоров, стремление к профессиональному и карьерному росту; навыки управления персоналом. Условия: режим работы: с 9.00 до 18.00, 5/2; место работы: г. Екатеринбург, Ленинский район; официальное трудоустройство в штат; возможность карьерного роста до руководителя отдела продаж. Обращаться в кадровое агентство «Карьера»: г. Екатеринбург, ул. Софьи Ковалевской, 3, оф. 526. Тел.: (343) 385-04-54, Наталья. E-mail: nat@career.ur.ru

МЕНЕДЖЕР ПО КОРПОРАТИВНЫМ ПРОДАЖАМ — ОТ 30 000 РУБ. + %

Требования: о/р в сфере продаж обязателен; наличие в/у и стаж вождения от 2 лет. График: 5/2. Автоцентр "Автобан-renault". Тел.: (343) 311-55-11 (доб. 1818). E-mail: otdelkadrov@avtoban.biz

МЕНЕДЖЕР ПО ПРОДАЖАМ АВТОМОБИЛЕЙ — 30 000 РУБ.

Требования: желателен о/р в сфере продаж; в/у категории «В» и стаж от 2 лет; развитые коммуникативные навыки; опрятный внешний вид. График скользящий. Автоцентр "Автобан-renault". Тел.: (343) 311-55-11 (доб. 1818). E-mail: otdelkadrov@avtoban.biz

МЕНЕДЖЕР ПО ПРОДАЖАМ — 25 000 РУБ. + %

Региональная компания, занимающаяся оптовыми поставками российских овощей в торговые сети Урала. Обязанности: развитие клиентской базы; работа по текущим договорам с сетями; сопровождение сделок; контроль соблюдения сроков, качества продукции; заключение договоров; работа с транспортными компаниями; ведение первичной документации. Условия: режим работы: с 9.00 до 18.00; район: г. Екатеринбург, ул. Артинская, 25; трудовой договор; продолжительность испытательного срока 1 месяц; з/п на и/с: 20000 руб. + %, по окончании – 25000 руб. + %; уровень з/п определяется в зависимости от уровня кандидата. Обращаться в кадровое агентство «Карьера»: г. Екатеринбург, ул. Софьи Ковалевской, 3, оф. 526. Тел.: (343) 385-04-54, Елена. E-mail: info@career.ur.ru

МЕНЕДЖЕР ПО ПРОДАЖАМ — 30 000 РУБ. + %

Компания - официальный представитель китайского производителя грузовых автомобилей. Обязанности: активный поиск и формирование клиентской базы: «холодные» звонки, переговоры, презентации; сопровождение сделки на всех этапах; выполнение плана продаж; отчетность. Требования: опыт от 3 лет в продажах в сфере грузовых запчастей и автомобилей; образование не ниже среднего специального; спец. навыки: знание и применение технологий продаж, опытный пользователь ПК; дополнительные требования: наличие личного автомобиля; личностные качества: коммуникабельность, настойчивость в достижении цели, ответственность, стрессоустойчивость. Условия: режим работы: с 8.00 до 18.00, пятидневная рабочая неделя; место работы: г. Екатеринбург, район Сортировки; оформление в соответствии с ТК РФ. Обращаться в кадровое агентство «Карьера»: г. Екатеринбург, ул. Софьи Ковалевской, 3, офис 526.Тел.: (343) 385-04-54, 8-912-289-03-33, Любовь. E-mail: mail@career.ur.ru

МЕНЕДЖЕР ПО ПРОДАЖАМ — ОТ 35 000 РУБ.

Сантехники, отделочных материалов и инструмента. Требования: опыт работы в оптовых продажах, в «1С», умение вести переговоры, коммуникабельность, стрессоустойчивость, желание развиваться в сфере продаж; наличие автомобиля. Обязанности: работа с существующей клиентской базой, активное привлечение новых клиентов. Условия: официальное трудоустройство, согласно ТК РФ; возможность карьерного и профессионального роста; корпоративное обучение. Тел.: 8-902-27-66-768, Людмила Леонидовна. E-mail: zll@uetk.ru

ТОРГОВЫЙ ПРЕДСТАВИТЕЛЬ С Л/А — ДОГ.

Работа с салонами красоты. В компании, эксклюзивном дистрибьютере продукции ведущих мировых производителей профессиональной косметики, техники и оборудования для салонов красоты, открыт конкурс на вакансию торгового представителя. Обязанности: развитие клиентской базы на закрепленной территории (выезды); продвижение маркетинговой политики компании на своей территории. Требования: опыт работы в сфере от 2 лет, презентабельность, грамотная устная речь, инициативность, самостоятельность. Условия: режим работы: с 9.30 до 18.30, 5/2; место работы: «в полях», офис в Центре, офиц. трудоустройство; з/п.: по договоренности; от компании - обучение по продукции, компенсация ГСМ и связи. Обращаться в кадровое агентство «Карьера»: г. Екатеринбург, ул. Софьи Ковалевской, 3, оф. 526. Тел.: (343) 385-04-54, Наталья. E-mail: nat@career.ur.ru

ТОРГОВЫЙ ПРЕДСТАВИТЕЛЬ — ОТ 20 000 РУБ.

В компанию-дистрибьютор высококачественных безалкогольных и слабоалкогольных напитков. Обязанности: работа с рабочей клиентской базой и ее развитие; сбор заявок и работа с дебиторской задолженностью; продвижение маркетинговой политики компании; отчетность, присутствие в офисе 1 раз в день (в 8.00). Требования: опыт от 1 года; образование от среднего специального; наличие автомобиля. Условия: режим работы: с 8.30 до 17.30 часов, 5/2; место работы: «в полях», офис на Данилы Зверева, 31 литер Р; оформление согласно ТК РФ; з/п.: оклад 20000 руб. + бонусная часть по результатам выполнения поставленных задач. Обращаться в кадровое агентство «Карьера»: г. Екатеринбург, ул. Софьи Ковалевской, 3, оф. 526. Тел.: (343) 385-04-54, Елена. E-mail: info@career.ur.ru

ТОРГОВЫЙ ПРЕДСТАВИТЕЛЬ ОТ 30 000 ДО 60 000 РУБ.

Тел.: 8-902-253-39-07, Андрей.

вакансия номера

МЕНЕДЖЕР ПО ПРОДАЖАМ ФАРМАЦЕВТИЧЕСКОЙ ПРОДУКЦИИ

Национальный дистрибьютор фармпрепаратов «ПРОТЕК»
Желательно фармацевтическое образование.
График работы пятидневный. **З/п.:** от 40 000 руб.
Тел.: 8(343) 215-89-16, 215-89-09. E-mail: as_pimneva@ekb.protek.ru

ТРАНСПОРТ И АВТОСЕРВИС

ЭЛВЕСТ
КОМПЛЕКСНЫЕ РЕШЕНИЯ ЗАДАЧ ЭНЕРГЕТИКИ

ТРЕБУЮТСЯ:

- **СТРОПАЛЬЩИК**
  Удостоверение обязательно.
- **ЭЛЕКТРОГАЗОСВАРЩИК**
  Удостоверение от 4-ого разряда.
- **ВОДИТЕЛЬ - МЕХАНИК ПО ГТТ**
  Вахта: 30/30.
- **МАШИНИСТ ЭКСКАВАТОРА - ПОГРУЗЧИКА JCB**
  Вахта: 30/30.
- **МАШИНИСТ КРАНА-МАНИПУЛЯТОРА**
  Вахта: 30/30.

Официальное трудоустройство.
Тел.: 8 (343) 382-09-16 (доб. 101).

46802

- **АВТОКРАНОВЩИКИ**
- **ВОДИТЕЛИ кат Е**
- **МОТОРИСТЫ ЦА-320, ППУ**
- **ТРАКТОРИСТЫ-МАШИНИСТЫ**

ВАХТА: Официальное трудоустройство, З/п высокая, своевременная.

Тел.: 8-950-509-83-01, 8-922-434-92-23

47451

ООО «Авто-Транс НН»
для работы вахтой в Красноярском крае и Ямало-Ненецком округе требуются

ВОДИТЕЛИ категории «С» (самосвалы, цистерны)

ВОДИТЕЛИ с удостоверением ДОПОГ (нефтевозы)

ВОДИТЕЛИ категории «Е» (полуприцепы)

Проезд, питание и проживание за счет работодателя.
e-mail.: autotransnn2014@gmail.com
Тел.: 8-910-391-00-96
с 08:00 до 17:00 по Московскому времени

47256

ТРЕБУЮТСЯ ВАХТОВЫМ МЕТОДОМ:

- **АВТОКРАНОВЩИКИ** 6р.,
- **ВОДИТЕЛИ** кат. «Е».

ПРЕДПРИЯТИЕ ПРЕДОСТАВЛЯЕТ:
Соц. пакет, питание, проживание, спец одежду.

Телефон (зам. по производству):
8 (982) 183-43-98
Телефон организации:
8(3466) 49-13-10
Email: 687710@mail.ru

47041

АО «УПРАВЛЕНИЕ ПО ПОВЫШЕНИЮ НЕФТЕОТДАЧИ ПЛАСТОВ И КАПИТАЛЬНОМУ РЕМОНТУ СКВАЖИН
Для работы на месторождениях Западной Сибири вахтово-экспедиционным методом требуются работники, имеющие опыт работы, по следующим специальностям
СРОЧНО ВАХТА 28/28

- **ВОДИТЕЛЬ АВТОМОБИЛЯ** категории СДЕ
- **МАШИНИСТ ПОДЪЕМНОГО АГРЕГАТА** 6 разряда

Прием на работу производится в соответствии с Трудовым кодексом РФ. За работу в Западной Сибири выплачивается районный коэффициент и северная надбавка в соответствии с действующим законодательством, выдается спецодежда и средства индивидуальной защиты в соответствии с коллективным договором. Проезд к месту производства работ и обратно оплачивается работодателем. Доставка к месту производства работ осуществляется авиа и железнодорожным транспортом.

Наш юридический адрес: 446368, Самарская область, Красноярский район, п. Светлое поле, Промышленная зона, 9 «А»
Адрес производства работ: 628449, Тюменская область, ХМАО-Югра, Сургутский район, г. Лянтор, ул. Самарская 11/1
Факс: 8 (34638) 7-78-29 Телефоны: 8 (34638) 7-78-31, 8 (84657) 2-30-72. Эл. адрес для резюме ok@ln.skrs.ru

46937

В организацию требуются по гидронамыву песка вахтовым методом с опытом работы:

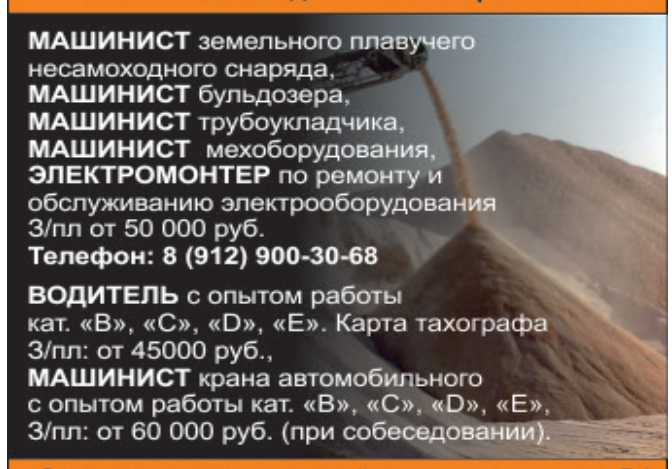

МАШИНИСТ земельного плавучего несамоходного снаряда,
МАШИНИСТ бульдозера,
МАШИНИСТ трубоукладчика,
МАШИНИСТ мехоборудования,
ЭЛЕКТРОМОНТЕР по ремонту и обслуживанию электрооборудования
З/пл от 50 000 руб.
Телефон: 8 (912) 900-30-68

ВОДИТЕЛЬ с опытом работы кат. «В», «С», «D», «Е». Карта тахографа
З/пл: от 45000 руб.,
МАШИНИСТ крана автомобильного с опытом работы кат. «В», «С», «D», «Е»,
З/пл: от 60 000 руб. (при собеседовании).

Соц.пакет, испытательный срок, регистрация: РФ.
Телефон: 8(3462) 94-02-25,
8 (950) 514-5364 Виктор Олегович
severgms@mail.ru

47216

Дорожно-строительному предприятию требуются

ВОДИТЕЛИ

на автомобили SCANIA

Вахта по 15 дней по Республике Башкортостан
Права категории С, Е. Заработная плата 2 500 руб. в день

8-917-800-40-88, 8-904-736-68-77

47258

СЕВЕРНОМУ ТРАМВАЙНОМУ ДЕПО ТРЕБУЮТСЯ:

КОНДУКТОРЫ

Обращаться по тел.: 8 (343) 331-97-54.

Предприятие гарантирует своевременную выплату з/п, соц. пакет.

47363

В транспортное предприятие вахтовым методом работы требуются

ВОДИТЕЛИ

кат. «В», «С», «D»

Полный соц. пакет. Контактный телефон:
8 (3463) 215-491, 8 (3463) 216-285

47332

ПРИЕМ ОБЪЯВЛЕНИЙ
383-48-69, 378-32-80
rur@rabotagrad.ru

ВАХТОВЫМ МЕТОДОМ ТРЕБУЮТСЯ:

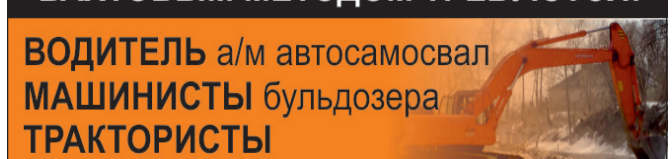

ВОДИТЕЛЬ а/м автосамосвал
МАШИНИСТЫ бульдозера
ТРАКТОРИСТЫ
МАШИНИСТЫ автогрейдера
ВОДИТЕЛЬ ТРЭКОЛа

з/п 65 000 - 70 000, вахта 30/30, 60/30
Тел.: **8 (3466) 311-726, 8 (982) 878-83-84**

47223

АВТОСЛЕСАРЬ — **ДОГ.**
Требования: опыт работы от 1 года, ответственность, исполнительность. График: 2/2. З/п.: по собеседованию. Автоцентр "Автобан-renault". Тел.: (343) 311-55-11 (доб. 1818). E-mail: otdelkadrov@avtoban.biz

ВОДИТЕЛИ С Л/А — **ОТ 25 000 РУБ.**
График: 5/2, 2/2. Знание города. Бесплатное питание и соц. пакет. Тел.: 213-74-72, 8-950-634-90-35.

ВОДИТЕЛИ — **ДОГ.**
С опытом, категория Е. В федеральную транспортную компанию на автомобили «Man». Командировки по всей России. Обучение. соц. пакет, з/п высокая. Тел.: 8-950-050-12-33.

ВОДИТЕЛЬ АВТОМОБИЛЯ — **ДОГ.**
«КрАЗ», «БелАЗ». Предприятию по добыче камня. Обращаться по телефонам с 9.00 до 12.00 часов: 254-64-73 (инспектор по кадрам), 254-63-63 (приемная).

ВОДИТЕЛЬ ПОГРУЗЧИКА — **ДОГ.**
Предприятию по добыче камня. Обращаться по телефонам с 9.00 до 12.00 часов: 254-64-73 (инспектор по кадрам), 254-63-63 (приемная).

ВОДИТЕЛЬ-МЕХАНИК ПО ГТТ — **ОТ 40 000 РУБ.**
ООО "Элвест". Вахта 30/30. Официальное трудоустройство. Тел.: (343) 382-09-16 (доб. 101).

ВОДИТЕЛЬ-ЭКСПЕДИТОР КАТЕГОРИИ С — **ДО 50 000 РУБ.**
"ГАЗ" 3309. Условия и графики обсуждаются индивидуально, при собеседовании. Адрес: г. Екатеринбург, пр. Шоферов, 7Б. Тел.: 8-912-254-79-95, Андрей Юрьевич.

ВОДИТЕЛЬ-ЭКСПЕДИТОР — **1 200 РУБ. + ПРЕМИЯ**
Продукты. С личной «ГАЗелью» (будка 4 м). 6 дней в неделю. З/п.: смена 1200 руб. + премии. Стаж от 5 лет. Район работы: пр. Космонавтов, 2 км. Тел.: (343) 331-97-38.

КОНДУКТОРЫ — **ДОГ.**
Северное трамвайное депо. Предприятие гарантирует своевременную выплату з/п, соц. пакет. Тел.: (343) 331-97-54.

МАШИНИСТ КРАНА-МАНИПУЛЯТОРА — **ОТ 40 000 РУБ.**
ООО "Элвест". Вахта 30/30. Официальное трудоустройство. Тел.: (343) 382-09-16 (доб. 101).

Национальный дистрибьютор фармпрепаратов «ПРОТЕК»
Желательно фармацевтическое образование.
График работы пятидневный. **З/п.:** от 40 000 руб.
Тел.: 8(343) 215-89-16, 215-89-09. E-mail: as_pimneva@ekb.protek.ru

МЕНЕДЖЕР ПО ПРОДАЖАМ ФАРМАЦЕВТИЧЕСКОЙ ПРОДУКЦИИ

вакансия номера

СКЛАД, ЛОГИСТИКА, СНАБЖЕНИЕ

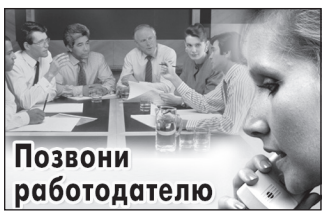

47317

В Логистическую компанию требуются работники:

- **СТАРШИЙ НОЧНОЙ СМЕНЫ** З/п.: 30 000 - 45 000 руб.
- **КЛАДОВЩИКИ** З/п.: 30 000 - 37 000 руб.
- **КОМПЛЕКТОВЩИКИ ТОВАРА** З/п.: 27 000 - 40 000 руб.
- **ВОДИТЕЛЬ ЭЛЕКТРИЧЕСКОГО ШТАБЕЛЕРА** З/п.: 28 000 - 35 000 руб.
- **ВОДИТЕЛЬ ЭЛЕКТРИЧЕСКОГО ПОГРУЗЧИКА** З/п.: 22 000 - 25 000 руб.
- **ГРУЗЧИК** З/п.: от 16 000 руб.

Место работы: «Логопарк» в г. Верхняя Пышма.
Доставка от метро «Проспект Космонавтов» и обратно.
Тел.: 8-902-267-02-33.

47283

Центр Внедрения ПРОТЕК

НАЦИОНАЛЬНЫЙ ДИСТРИБЬЮТОР ФАРМПРЕПАРАТОВ ПРИГЛАШАЕТ НА РАБОТУ
в г. БЕРЕЗОВСКИЙ (ул. Кольцевая, 13):

КОМПЛЕКТОВЩИКОВ (-ЩИЦ)

Дневные и ночные смены.
З/п.: от 30 000 до 40 000 руб.
(при полной занятости)

МЫ ГАРАНТИРУЕМ:
- оформление по ТК РФ;
- стабильную «белую» з/п (выплаты 2 раза в месяц на карту «Сбербанка»);
- обеспечение бесплатной форменной одеждой;
- ДОСТАВКУ СЛУЖЕБНЫМ ТРАНСПОРТОМ (от ж/д вокзала и по г. Березовскому).

Тел.: 8 (343) 215-89-16, 215-89-09.
E-mail: EE_NIKITINA@ekb.protek.ru

38686

ОПТОВЫЙ СКЛАД ПРОДУКТОВ ПИТАНИЯ приглашает на работу:

- **КЛАДОВЩИКОВ с опытом работы** З/п.: 35 000 руб.
- **КОМПЛЕКТОВЩИКОВ** З/п.: от 30 000 руб.
- **СБОРЩИКОВ** З/п.: от 25 000 руб.

График суточный.
Обучение, корпоративное питание, зарплата: 2 раза в месяц без задержек. Место работы: ул. Складской проезд, 12.
Собеседование: ул. Эскадронная, 45.

Тел.: (343) 38-28-777.

45068

faberlic

В компанию ОАО «Фаберлик»
ТРЕБУЮТСЯ:

СБОРЩИКИ, КОМПЛЕКТОВЩИКИ
З/п.: от 20 000 руб. + премия.

ОПЕРАТОР
З/п.: 25 000 руб.+ премия.

Район работы: УНЦ.
График работы: 3 через 3 .
Официальное трудоустройство + соц. пакет.
Доставка служебным транспортом от станции метро “Чкаловская”.

Тел.: 278-93-00, 278-93-01.
E-mail: ural-info@ru.faberlic.com

38705

ГРУЗЧИК — **22 500 РУБ.**
Машиностроительному предприятию. Предоставляется полный социальный пакет, зарплата выплачивается своевременно. Тел.: (343) 358-28-69. Резюме направлять по адресу: ok2@sprmz.ru

ГРУЗЧИК — **ОТ 16 000 РУБ.**
В логистическую компанию. Место работы: «Логопарк» в г. Верхняя Пышма. Доставка от метро «Проспект Космонавтов» и обратно. Тел.: 8-902-267-02-33.

ГРУЗЧИК — **ОТ 25 000 РУБ.**
В г. Екатеринбург. Обязанности: выполнение погрузочно-разгрузочных, хозяйственных работ. Требования: опыт от 1 года; ответственность, высокая работоспособность, готовность к физическому труду. Условия работы: пн-пт, с 9.00 до 18.00, с 9.00 до 15.00 (суббота). Льготное питание, возможность карьерного роста. Район работы: Птицефабрика. Тел.: 372-51-89.

КЛАДОВЩИК — **25 000 – 30 000 РУБ.**
Опыт работы на промпредприятии, знание «1С». Своевременная выплата «белой» заработной платы 2 раза в месяц. Полный соц. пакет. Предоставление общежития. Адрес: Вторчермет, ул. Симская, 1. Тел.: 8 (343)295-85-06, 8-904-54-07-284. E-mail: hr@npgm.ru

КЛАДОВЩИКИ — **30 000 - 37 000 РУБ.**
В логистическую компанию. Опыт работы с ТНП, продуктами питания. Место работы: «Логопарк» в г. Верхняя Пышма. Доставка от метро «Проспект Космонавтов» и обратно. Тел.: 8-902-267-02-33.

КЛАДОВЩИКИ — **35 000 РУБ.**
С опытом работы. Оптовый склад продуктов питания. Обучение, корпоративное питание, зарплата 2 раза в месяц, без задержек. График суточный. Место работы: ул. Складской проезд, 12. Собеседование: ул. Эскадронная, 45. Тел.: 38-28-777.

КОМПЛЕКТОВЩИКИ ТОВАРА — **27 000 - 40 000 РУБ.**
Опыт работы с ТНП, продуктами питания. В логистическую компанию. Место работы: «Логопарк» в г. Верхняя Пышма. Доставка от метро «Проспект Космонавтов» и обратно. Тел.: 8-902-267-02-33.

КОМПЛЕКТОВЩИКИ — **ОТ 20 000 РУБ. + ПРЕМИЯ**
Официальное трудоустройство + соц. пакет; доставка служебным транспортом от ст. метро «Чкаловская». Тел.: 278-93-00, 278-93-01. E-mail: ural-info@ru.faberlic.com

СБОРЩИКИ — **ОТ 20 000 РУБ. + ПРЕМИЯ**
Официальное трудоустройство + соц. пакет; доставка служебным транспортом от ст. метро «Чкаловская». Тел.: 278-93-00, 278-93-01. E-mail: ural-info@ru.faberlic.com

СБОРЩИКИ — **ОТ 25 000 РУБ.**
Оптовый склад продуктов питания. Обучение, корпоративное питание, зарплата 2 раза в месяц, без задержек. График суточный. Место работы: ул. Складской проезд, 12. Собеседование: ул. Эскадронная, 45. Тел.: 38-28-777.

СТАРШИЙ НОЧНОЙ СМЕНЫ — **30 000 - 45 000 РУБ.**
В логистическую компанию. Опыт работы на складе с ТНП и продуктами питания, руководство коллективом. Место работы: «Логопарк» в г. Верхняя Пышма. Доставка от метро «Проспект Космонавтов» и обратно. Тел.: 8-902-267-02-33.

ИНЖЕНЕРНО-ТЕХНИЧЕСКИЙ ПЕРСОНАЛ. IT-СПЕЦИАЛИСТЫ

ГЛАВНЫЙ МЕХАНИК — **ДОГ.**
Знание ГПМ, универс. станков. Своевременная выплата «белой» заработной платы 2 раза в месяц. Полный соц. пакет. Предоставление общежития. Адрес: Вторчермет, ул. Симская, 1. Тел.: 8 (343)295-85-06, 8-904-54-07-284. E-mail: hr@npgm.ru

ИНЖЕНЕР-ТЕХНОЛОГ — **30 000 – 35 000 РУБ.**
Высшее профильное образование, опыт работы в машиностроении от трех лет. Своевременная выплата «белой» заработной платы 2 раза в месяц. Полный соц. пакет. Предоставление общежития. Адрес: Вторчермет, ул. Симская, 1. Тел.: 8 (343)295-85-06, 8-904-54-07-284. E-mail: hr@npgm.ru

ИНЖЕНЕР-ТЕХНОЛОГ — **ДОГ.**
Тел.: (343) 385-65-83.

КОНСТРУКТОР-ТЕХНОЛОГ — **ДОГ.**
Машиностроение. ООО «Торговый Дом «Уральский завод подъемно-транспортного машиностроения». На постоянную работу. По всем вакансиям опыт работы обязателен. Работа в пос. Ключевске (пер. Больничный 15А), ж/д станция Копалуха, 28 км по Режевскому тракту. Вахта 7/7 дней, возможен сменный график. Предоставляются: койко-место и питание. Обращаться по тел.: (343) 278-94-47, 8-966-707-66-39.

ПРОГРАММИСТ ВЫРУБНЫХ ПРЕССОВ И ЛАЗЕРНЫХ УСТАНОВОК — **ДОГ.**
Тел.: (343) 385-65-83.

Сеть магазинов “Дом книги” приглашает на работу

ДОМ КНИГИ

СИСТЕМНОГО АДМИНИСТРАТОРА

Требования: образование профильное (ср.профессиональное или высшее); опыт работы в аналогичной должности от 1 года (возможен меньший срок при наличии необходимых знаний).

Гарантии: соц. пакет согласно ТК РФ; пятидневная рабочая неделя, с 11.00 до 20.00, скользящие выходные; уровень заработной платы - при собеседовании.
Отбор кандидатов по резюме

Тел.: +7 (343) 289-40-45, доб. 114,115;
+7 (912) 642-99-83, Наталья Григорьевна.
E-mail: domknigi53@mail.ru

38389

вакансия номера

МЕНЕДЖЕР ПО ПРОДАЖАМ ФАРМАЦЕВТИЧЕСКОЙ ПРОДУКЦИИ

Национальный дистрибьютор фармпрепаратов «ПРОТЕК»
Желательно фармацевтическое образование.
График работы пятидневный. **З/п.:** от 40 000 руб.
Тел.: 8(343) 215-89-16, 215-89-09. E-mail: as_pimneva@ekb.protek.ru

ПРОИЗВОДСТВЕННЫЕ И СТРОИТЕЛЬНЫЕ СПЕЦИАЛЬНОСТИ

mondi
“Уралпластик”

ПРИГЛАШАЕМ:

МАШИНИСТКУ АВТОМАТИЧЕСКИХ ЛИНИЙ
21 000 – 30 000 руб.

МАШИНИСТА ДУБЛИРУЮЩЕГО АГРЕГАТА
22 000 – 40 000 руб.

КОЛОРИСТА-ОПЕРАТОРА
22 000 – 35 000 руб.

ПЕЧАТНИКА ФЛЕКСОПЕЧАТИ
22 000 – 40 000 руб.

УСЛОВИЯ:
· Сменный график
· Официальная зарплата
· Дополнительное мед. страхование
· Частичная компенсация питания
· Место работы: г. Арамиль, ул. Клубная, д. 25
· Доставка автобусом от /до метро «Ботаническая»
· Бесплатный бассейн «Дельфин» в Арамиле

8-967-854-66-33
E-mail: Artem.Evgenyev@mondigroup.com
г. Арамиль, ул. Клубная, д. 25.

46829

МАШИНОСТРОИТЕЛЬНОЙ КОМПАНИИ НА ПОСТОЯННУЮ РАБОТУ ТРЕБУЮТСЯ:

- **ОПЕРАТОР СТАНКОВ С ПУ:**
  - **гибочный пресс;**
  - **пробивной пресс;**
  - **лазерная резка;**
  - **ленточнопильный станок;**
- **ОПЕРАТОР РАСТОЧНОГО СТАНКА С ПУ**
- **ЭЛЕКТРОГАЗОСВАРЩИК**
- **МАЛЯР ПО МЕТАЛЛУ**
- **СЛЕСАРЬ МСР**
- **ИНЖЕНЕР-ТЕХНОЛОГ**

ОПЫТ РАБОТЫ на машиностроительных предприятиях ОБЯЗАТЕЛЕН.
Хорошие условия труда в СТАБИЛЬНОЙ компании.

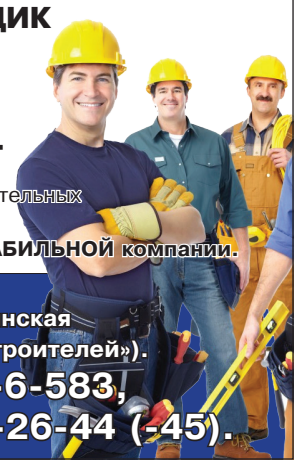

Район работы:
пр. Космонавтов - ул. Артинская (станция метро «Машиностроителей»).
Тел.: 8 (343) 385-6-583, 365-26-44 (-45).

46991

В СТРОИТЕЛЬНУЮ ОРГАНИЗАЦИЮ ТРЕБУЮТСЯ:

- **ПЛОТНИКИ**
- **БЕТОНЩИКИ**
- **МОНОЛИТЧИКИ**

бригада, с опытом работы монолитного домостроения.

ОРГАНИЗАЦИЯ ОБЕСПЕЧИВАЕТ:
Проживание, компенсацию проезда, спецодежду, соц. пакет.
Телефон: 8 (904) 452-78-07

46575

НА ПОСТОЯННУЮ РАБОТУ ТРЕБУЮТСЯ

МОНТАЖНИКИ систем вентиляции

Официальное трудоустройство.
З/п.: от 60 000 руб.

Бригадам, работающим за объем не беспокоить!

Тел.: 207-34-28, 8-902-265-50-52.

47302

Требуются:

- **ТОКАРЬ от 5-го разряда**
  З/п.: от 40 000 руб.
- **СЛЕСАРЬ-СВАРЩИК МСР от 5-го разряда**
  З/п.: от 35 000 руб.

Тел.: 8-912-274-94-50, 8-922-22-53-787.

38818

В связи с расширением производства на постоянную работу требуются:

- **ВОДИТЕЛЬ категории С (а/м Валдай)**
- **МАШИНИСТ АВТОКРАНА (крановщик)**
- **ПИЛОРАМЩИКИ НА ЛЕНТОЧНУЮ И ДИСКОВУЮ ПИЛОРАМУ**
- **СТОЛЯР-ПЛОТНИК**
- **СТАНОЧНИКИ И ТОКАРИ В ДЕРЕВООБРАБОТКЕ (производство оцилиндрованного бревна)**
- **РАЗНОРАБОЧИЕ**

Тел.: 8-912-805-04-49.

47257

НИПИГОРМАШ приглашает на работу:

- **ИНЖЕНЕРА-ТЕХНОЛОГА**
- **ГЛАВНОГО МЕХАНИКА (знание ГПМ, универс. станков)**
- **ИНЖЕНЕРА ПО НАЛАДКЕ И ИСПЫТАНИЯМ**
- **МАСТЕРА СБОРОЧНОГО УЧАСТКА**
- **СЛЕСАРЯ МСР**
- **СТРОПАЛЬЩИКА (наличие удостоверения)**
  З/п.: 20 000 - 22 000 руб.
- **КЛАДОВЩИКА**
- **СЛЕСАРЯ-РЕМОНТНИКА**
  З/п.: 27 000 - 30 000 руб.

Своевременная выплата «белой» заработной платы 2 раза в месяц.
Полный соцпакет. Предоставление общежития.
Тел.: 8 (343)295-85-06, 8-904-54-07-284.
E-mail: hr@npgm.ru

46988

ТРЕБУЕТСЯ ВАХТОВЫМ МЕТОДОМ (2/1 МЕСЯЦ)
ХМАО Г.НИЖНЕВАРТОВСК КАПИТАЛЬНЫЙ РЕМОНТ СКВАЖИН ОПЫТ РАБОТЫ 3 ГОДА

- **СТАРШИЙ МАСТЕР**
- **МАСТЕР**
- **АВАРИЙНЫЙ МАСТЕР**
- **НАЧАЛЬНИК УЧАСТКА**
- **ПОМОЩНИК БУРИЛЬЩИКА**
- **БУРИЛЬЩИК**

ТЕЛ. 8-902-858-26-11

- **МОТОРИСТ ЦЕМЕНТИРОВОЧНОГО АГРЕГАТА 320**
- **МАШИНИСТ ППДУ**
- **МАШИНИСТ ПОДЪЕМНИКА**
- **ВОДИТЕЛИ КАТ. Е**

ТЕЛ. 8-932-400-42-47

предоставляем питание и проживание

47456

ООО «Торговый Дом «Уральский завод подъемно-транспортного машиностроения» на постоянную работу требуются:

- **ТОКАРИ НА СТАНКИ: ДИП 500; ДИП 300; ДИП 200; ИЖ 2715**
- **ЭЛЕКТРОМОНТЕР ПО РЕМОНТУ И ОБСЛУЖИВАНИЮ ЭЛЕКТРООБОРУДОВАНИЯ (4-го разряда и выше)**
- **ЗУБОРЕЗЧИКИ**
- **МАСТЕР ОТК (металлообработка токарные работы)**
- **КОНТРОЛЕР ОТК (металлообработка токарные работы)**
- **ФРЕЗЕРОВЩИКИ**
- **СВЕРЛОВЩИК**
- **КОНСТРУКТОР-ТЕХНОЛОГ (машиностроения)**

По всем вакансиям опыт работы обязателен.
Работа в пос. Ключевске (пер. Больничный 15А), ж/д станция «Копалуха», 28 км по Режевскому тракту. Вахта 7/ 7 дней, возможен сменный график.
Предоставляется койко-место и питание.
Зарплата достойная, выплачивается своевременно.

E-mail: zptotn@mail.ru
Обращаться по тел.: 8 (343) 278-94-47, 8-966-707-66-39.

38888

ВАЛЬЦОВЩИК — **ДОГ.**
В г. Арамиль. Тел.: 8-912-230-06-06.

ВЗРЫВНИК — **ДОГ.**
Предприятию по добыче камня. Обращаться по телефонам с 9.00 до 12.00 часов: 254-64-73 (инспектор по кадрам), 254-63-63 (приемная).

МАЛЯР ПО МЕТАЛЛУ — **ДОГ.**
Тел.: (343) 385-65-83.

МАЛЯРЫ ПО МЕТАЛЛУ — **ДОГ.**
В г. Арамиль. Тел.: 8-912-230-06-06.

МАЛЯРЫ — **ОТ 40 000 РУБ.**
Безвоздушные окрасочные аппараты. Завод строительных металлоконструкций (г. Екатеринбург). Тел.: 8-922-205-25-71.

МАСТЕР ГОРНЫЙ — **ДОГ.**
Предприятию по добыче камня. Обращаться по телефонам с 9.00 до 12.00 часов: 254-64-73 (инспектор по кадрам), 254-63-63 (приемная).

МАСТЕР ОТК — **ДОГ.**
В г. Арамиль. Тел.: 8-912-230-06-06.

МАСТЕР СБОРОЧНОГО УЧАСТКА — **ДОГ.**
Своевременная выплата «белой» заработной платы 2 раза в месяц. Полный соц. пакет. Предоставление общежития. Адрес: Вторчермет, ул. Симская, 1. Тел.: 8 (343)295-85-06, 8-904-54-07-284. E-mail: hr@npgm.ru

МОНТАЖНИК — **55 000 РУБ.**
Систем кондиционирования и холодного снабжения (сервисное обслуживание). Тел.: 207-34-28, 8-902-265-50-52.

МОНТАЖНИКИ СИСТЕМ ВЕНТИЛЯЦИИ — **ОТ 45 000 РУБ.**
На постоянную работу. Официальное трудоустройство. Бригадам, работающим за объем, не беспокоить! Тел.: 207-34-28, 8-902-265-50-52.

НАЧАЛЬНИК ПРОИЗВОДСТВА — **ДОГ.**
В г. Арамиль. Тел.: 8-912-230-06-06.

ОПЕРАТОР РАСТОЧНОГО СТАНКА С ПУ — **ДОГ.**
Тел.: (343) 385-65-83.

ОПЕРАТОР СТАНКОВ С ПУ — **ДОГ.**
ибочный пресс; пробивной пресс; лазерная резка; ленточнопильный станок. Тел.: (343) 385-65-83.

Национальный дистрибьютор фармпрепаратов «ПРОТЕК»
Желательно фармацевтическое образование.
График работы пятидневный. **З/п.:** от 40 000 руб.
Тел.: 8(343) 215-89-16, 215-89-09. E-mail: as_pimneva@ekb.protek.ru

МЕНЕДЖЕР ПО ПРОДАЖАМ ФАРМАЦЕВТИЧЕСКОЙ ПРОДУКЦИИ

вакансия номера

Машиностроительный завод
ООО «Объединение Уральских Машиностроителей»
требуются:

- **ФРЕЗЕРОВЩИК**
  З/п.: 45 000 руб.
- **ЗУБОРЕЗЧИК**
  З/п.: 45 000 руб.
- **СВЕРЛОВЩИК**
  З/п.: 30 000 руб.
- **СТРОГАЛЬЩИК**
  З/п.: 45 000 руб.

Официальное трудоустройство, соц. пакет.
Зарплата: 2 раза в месяц (без задержек).

Адрес: г. Екатеринбург, ул. Шефская, 2Н.
Тел. отдела кадров: 8-905-804-44-69.

47019

Требуются в г. АРАМИЛЬ:

- **НАЧАЛЬНИК ПРОИЗВОДСТВА**
- **ВАЛЬЦОВЩИК**
- **СВАРЩИКИ**
- **СЛЕСАРЬ МСР**
- **МАСТЕР ОТК**
- **МАЛЯРЫ ПО МЕТАЛЛУ**
- **ЭЛЕКТРИК**

Тел.: 8-912-230-06-06.

45686

ТРЕБУЕТСЯ

МОНТАЖНИК

систем кондиционирования и холодного снабжения
(сервисное обслуживание)
З/п.: от 60 000 руб.

Тел.: 207-34-28, 8-902-265-50-52.

47303

Предприятию требуются:

- **ТОКАРЬ**
- **ТОКАРЬ ЧПУ**

Тел.: 8-982-748-74-64.

47383

ПРОИЗВОДСТВЕННОЕ ПРЕДПРИЯТИЕ ПРИГЛАШАЕТ НА РАБОТУ

ШЛИФОВЩИКОВ от 4 разряда
с опытом работы круглой, плоской, внутренней и шлице-шлифовки по изготовлению металлорежущего инструмента

Официальное трудоустройство, своевременная выплата «белой» зарплаты 2 раза в месяц. З/п.: от 40 000 руб.

Обращаться в отдел кадров по тел.: 251-99-70.

47365

РПМ группа
ОАО «Свердловский ПРМЗ «Ремпутьмаш»
620141, г. Екатеринбург, ул. Тагильская,2
тел.: +7(3433) 58-28-59,
факс: +7(3433) 54-15-22
www.rempm.ru

МАШИНОСТРОИТЕЛЬНОМУ ПРЕДПРИЯТИЮ ТРЕБУЮТСЯ:

- **КОНТРОЛЕР СТАНОЧНЫХ И СЛЕСАРНЫХ РАБОТ** ... **28 000 руб.**
- **РАЗНОРАБОЧИЙ** ... **22 000 руб.**
- **ЭЛЕКТРОГАЗОСВАРЩИК** ... **28 000 - 55 000 руб.**
- **СОСТАВИТЕЛЬ ПОЕЗДОВ** ... **24 000 руб.**
- **КОНТРОЛЕР СЛУЖБЫ РЕЖИМА** ... **15 000 руб.**
  График работы: сутки через трое.
- **ВЕДУЩИЙ ИНЖЕНЕР-КОНСТРУКТОР (гидравлика, пневматика)** ... **43 000 - 45 000 руб.**
- **ГРУЗЧИК** ... **22 500 руб.**

ПРЕДОСТАВЛЯЕТСЯ ПОЛНЫЙ СОЦИАЛЬНЫЙ ПАКЕТ, ЗАРПЛАТА ВЫПЛАЧИВАЕТСЯ СВОЕВРЕМЕННО

Обращаться по тел. (343) 358-28-69, отдел управления персоналом. Резюме направлять по адресу: ok2@sprmz.ru

17462

Предприятию по добыче камня

ТРЕБУЮТСЯ:

- **МАСТЕР ГОРНЫЙ**
- **ДРОБИЛЬЩИК**
- **ТОКАРЬ**
- **МАШИНИСТ ЭКСКАВАТОРА (ЭКГ-5)**
- **СЛЕСАРЬ**
- **ВОДИТЕЛЬ АВТОМОБИЛЯ «КРАЗ», «БЕЛАЗ»**
- **ЭЛЕКТРОСЛЕСАРЬ**
- **ВЗРЫВНИК**
- **ВОДИТЕЛЬ ПОГРУЗЧИКА**
- **ГОРНОРАБОЧИЙ** (с обучением)

Обращаться по телефонам (с 9.00 до 12.00 часов):
254-64-73 (инспектор по кадрам),
254-63-63 (приемная).

45686

СЛЕСАРЬ-ИНСТРУМЕНТАЛЬЩИК
по ремонту и изготовлению штампов и оснастки

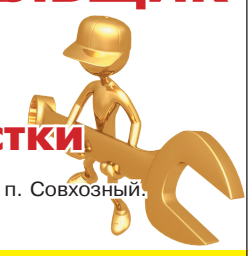

Требования: опыт работы. Район: УНЦ, п. Совхозный.
З/п.: от 30 000 руб.

Тел.: 221-44-64,8-912-295-80-47.

47082

ПРЕДПРИЯТИЮ ТРЕБУЮТСЯ

ТОКАРИ

Работа на токарно-винторезном и труборезном станке.
Требования: нарезание метрической и конусной резьбы на трубах и заготовках.
Условия: график: 5/2 с 8.00 до 17.00 часов.
Официальное трудоустройство в соответствии с ТК РФ.
Район работы: Вторчермет (рембаза Зеленогорскгеология).
З/п.: от 34 000 руб.
Испытательный срок - 1 месяц.

Тел.: 255-41-30, 255-43-97.

43852

Завод строительных металлоконструкций
(г. Екатеринбург) приглашает на работу:

- **СБОРЩИКА МЕТАЛЛОКОНСТРУКЦИЙ**
  З/п.: от 40 000 руб.
- **СВАРЩИКА НА П/А**
  З/п.: от 40 000 руб.
- **МАЛЯРОВ (безвоздушные окрасочные аппараты)**
  З/п.: от 40 000 руб.

Тел.: 8-922-205-25-71.

47279

ПРОРАБ НА ПГС — **ДОГ.**
Опыт работы от 3 лет. Подробности по тел: 8-912-225-97-37.

РАЗНОРАБОЧИЙ — **22 000 РУБ.**
Машиностроительному предприятию. Предоставляется полный социальный пакет, зарплата выплачивается своевременно. Тел.: (343) 358-28-69. Резюме направлять по адресу: ok2@sprmz.ru

СБОРЩИК МЕТАЛЛОКОНСТРУКЦИЙ — **ОТ 40 000 РУБ.**
Завод строительных металлоконструкций (г. Екатеринбург). Тел.: 8-922-205-25-71.

СВАРЩИК НА П/А — **ОТ 40 000 РУБ.**
Завод строительных металлоконструкций (г. Екатеринбург). Тел.: 8-922-205-25-71.

СВАРЩИКИ — **ДОГ.**
В г. Арамиль. Тел.: 8-912-230-06-06.

СЛЕСАРЬ МЕХАНОСБОРОЧНЫХ РАБОТ — **ДОГ.**
5 разряда. Тел.: (343) 331-97-61.

СЛЕСАРЬ МСР — **ДОГ.**
В г. Арамиль. Тел.: 8-912-230-06-06.

СЛЕСАРЬ МСР — **ДОГ.**
Тел.: (343) 385-65-83.
Механический цех. Тел.: (343) 331-97-61.

СЛЕСАРЬ — **ДОГ.**
Предприятию по добыче камня. Обращаться по телефонам с 9.00 до 12.00 часов: 254-64-73 (инспектор по кадрам), 254-63-63 (приемная).

СЛЕСАРЬ-СВАРЩИК МСР — **ОТ 35 000 РУБ.**
От 5 разряда. Тел.: 8-912-274-94-50, 8-922-225-37-87.

СТРОПАЛЬЩИК — **ОТ 40 000 РУБ.**
Удостоверение обязательно. ООО "Элвест". Вахта 30/30. Официальное трудоустройство. Тел.: (343) 382-09-16 (доб. 101).

ТОКАРЬ — **ДОГ.**
Предприятию по добыче камня. Обращаться по телефонам с 9.00 до 12.00 часов: 254-64-73 (инспектор по кадрам), 254-63-63 (приемная).

ТОКАРЬ — **ОТ 40 000 РУБ.**
От 5 разряда. Тел.: 8-912-274-94-50, 8-922-225-37-87.

ФРЕЗЕРОВЩИК 5 РАЗРЯДА — **ДОГ.**
Северное трамвайное депо. Предприятие гарантирует своевременную выплату з/п, соц. пакет. Тел.: (343) 331-97-61.

ШВЕИ — **ОТ 30 000 РУБ.**
Швейное производство. На пошив туристических палаток. График работы: с 8.00 до 17.00 часов. Место работы: ул. Титова, 19. З/п.: от 30 000 руб. (сдельная). Тел.: 8-912-671-89-82.

ЭЛЕКТРИК — **ДОГ.**
В г. Арамиль. Тел.: 8-912-230-06-06.

ЭЛЕКТРОГАЗОСВАРЩИК — **28 000 – 55 000 РУБ.**
Машиностроительному предприятию. Предоставляется полный социальный пакет, зарплата выплачивается своевременно. Тел.: (343) 358-28-69. Резюме направлять по адресу: ok2@sprmz.ru

---

РАЗНОЕ

ПОДРАБОТКА
Неполный день. Тел.: 8-922-617-80-24.

ПОМОЩНИК
В информационный отдел. Официальное трудоустройство. График: 5/2. Доход 27000 руб. Тел.: 8-982-722-32-61.

РАБОТА
Подработка. Доход до 4000 руб. Тел.: 8-952-741-96-87.

СОВРЕМЕННАЯ АДМИНИСТРАТИВНАЯ РАБОТА
с карьерным ростом. Доход достойный. Тел.: 8-904-381-15-15.

ЧАСТИЧНАЯ ЗАНЯТОСТЬ
Для действующих, бывших предпринимателей. Доход 55000 руб. Тел.: 8-902-440-34-90.

работа урал **Информационная газета «Работа Урал»**

Рег. свидетельство ПИ №ТУ66-00783 от 18 октября 2011 г. выдано Управлением Федеральной службы по надзору в сфере связи, информационных технологий и массовых коммуникаций по Свердл. обл.

Учредитель и издатель:
ООО «Работа Урал»
ул. Комсомольская, 37, оф. 801.
Тел.: 383-48-69, 378-32-96.

Редакция:
620049, г.Екатеринбург,
ул. Комсомольская, 37, оф. 801.
Тел.: 383-44-41. тел./факс: 378-32-80.
E-mail: rur@rabotagrad.ru

Главный редактор -
Амиров Рифат Рафитович.

Менеджеры по рекламе:
Масленникова Елена,
Межерицкая Надежда,
Марыгин Дмитрий,
Семенова Татьяна.

Верстка-дизайн - Зюськин Константин.

За содержание объявлений редакция ответственности не несет. Редакция оставляет за собой право корректировки и редактирования текста. В случае, если рекламируемая деятельность, услуги подлежат лицензированию указание реквизитов лицензии обязательно, в случае нарушения данного положения, либо предоставления неполных или недостоверных сведений, ответственность лежит на рекламодателе. Перепечатка материалов возможна только с согласия редакции. Изготовление модуля бесплатно. В готовый макет допускается единожды внести изменения. Все дополнительные требования и пожелания оплачиваются 15% наценкой от стоимости модуля. Изготовление эксклюзивного макета стоит от 500 до 5000 руб. Рекламные макеты, изготовленные бесплатно дизайнерами редакции, являются собственностью издания и не передаются заказчику для дальнейшего использования.

Вакансии из газеты и ее электронная версия выкладываются на сайт www.rabotagrad.ru
Номер 5 подписан по графику и фактически 19.01.2018 года в 14.00 часов.
Отпечатано в типографии ЗАО «Прайм Принт Екатеринбург», г. Екатеринбург, пр. Космонавтов, 18н.
Заказ N 251 Тираж 3000 экз. Цена свободная.
Общий тираж газет «Работа Урал» и «Работа Град» 26000 экз. в неделю.

вакансия номера

МЕНЕДЖЕР ПО ПРОДАЖАМ ФАРМАЦЕВТИЧЕСКОЙ ПРОДУКЦИИ

Национальный дистрибьютор фармпрепаратов «ПРОТЕК»
Желательно фармацевтическое образование.
График работы пятидневный. **З/п.:** от 40 000 руб.
Тел.: 8(343) 215-89-16, 215-89-09. E-mail: as_pimneva@ekb.protek.ru

---

В КРУПНУЮ СТРОИТЕЛЬНУЮ КОМПАНИЮ НА ПОСТОЯННУЮ РАБОТУ ТРЕБУЮТСЯ:

- **ЭЛ. МОНТАЖНИКИ**
- **МОНТАЖНИКИ** МК
- **СВАРЩИКИ** МК
- **БЕТОНЩИКИ**

График работы 30/10
Официальное трудоустройство
Суточные на питание, ж/д билеты, жилье за счет работодателя

Тел.: 8 (989) 833-62-66, e-mail: anodplus@bk.ru

47040

ТРЕБУЮТСЯ ВАХТОВЫМ МЕТОДОМ:

- **ВОДИТЕЛИ** кат. «В», «С», «Е»,
- **ВОДИТЕЛИ** кат. «В», «С», «Д» +тахограф,
- **МАШИНИСТ** автогрейдера,
- **СЛЕСАРЬ** по ремонту автомобилей
- **МОТОРИСТ**
- **АВТОСЛЕСАРЬ**
- **МАШИНИСТ** погрузчика,
- **АВТОЭЛЕКТРИК,**
- **МАШИНИСТ** автокрана,
- **МАСТЕР** СМР,
- **ТРАКТОРИСТЫ**
- **МАШИНИСТЫ** бульдозера

Вахта 60/30. **Телефон: 8(3494)23-73-38,** e-mail: ok@rosdorstroy.ru

46841

В транспортное предприятие вахтовым методом работы требуются

ВОДИТЕЛИ

кат. «В», «С», «D»

Полный соц. пакет. Контактный телефон:
8 (3463) 215-491, 8 (3463) 216-285

47332

ООО «Торговый Дом «Уральский завод подъемно-транспортного машиностроения» на постоянную работу требуются:

- **ТОКАРИ НА СТАНКИ: ДИП 500; ДИП 300; ДИП 200; ИЖ 2715**
- **ЭЛЕКТРОМОНТЕР ПО РЕМОНТУ И ОБСЛУЖИВАНИЮ ЭЛЕКТРООБОРУДОВАНИЯ (4-го разряда и выше)**
- **ЗУБОРЕЗЧИКИ**
- **МАСТЕР ОТК** (металлообработка токарные работы)
- **КОНТРОЛЕР ОТК** (металлообработка токарные работы)
- **ФРЕЗЕРОВЩИКИ**
- **СВЕРЛОВЩИК**
- **КОНСТРУКТОР-ТЕХНОЛОГ** (машиностроения)

По всем вакансиям опыт работы обязателен.
Работа в пос. Ключевске (пер. Больничный 15А), ж/д станция «Копалуха», 28 км по Режевскому тракту. Вахта 7/ 7 дней, возможен сменный график.
Предоставляется койко-место и питание.
Зарплата достойная, выплачивается своевременно.

E-mail: zptotn@mail.ru
Обращаться по тел.: 8 (343) 278-94-47, 8-966-707-66-39.

38865

АО «УПРАВЛЕНИЕ ПО ПОВЫШЕНИЮ НЕФТЕОТДАЧИ ПЛАСТОВ И КАПИТАЛЬНОМУ РЕМОНТУ СКВАЖИН
Для работы на месторождениях Западной Сибири вахтово-экспедиционным методом требуются работники, имеющие опыт работы, по следующим специальностям
СРОЧНО ВАХТА 28/28

- **ВОДИТЕЛЬ АВТОМОБИЛЯ** категории СДЕ
- **МАШИНИСТ ПОДЪЕМНОГО АГРЕГАТА** 6 разряда

Прием на работу производится в соответствии с Трудовым кодексом РФ. За работу в Западной Сибири выплачивается районный коэффициент и северная надбавка в соответствии с действующим законодательством, выдается спецодежда и средства индивидуальной защиты в соответствии с коллективным договором. Проезд к месту производства работ и обратно оплачивается работодателем. Доставка к месту производства работ осуществляется авиа и железнодорожным транспортом.

Наш юридический адрес: 446368, Самарская область, Красноярский район, п. Светлое поле, Промышленная зона, 9 «А»
Адрес производства работ: 628449, Тюменская область, ХМАО-Югра, Сургутский район, г. Лянтор, ул. Самарская 11/1

Факс: 8 (34638) 7-78-29 Телефоны: 8 (34638) 7-78-31, 8 (34657) 2-30-72. Эл. адрес для резюме ok@in.skrs.ru

46937

Центр Внедрения **ПРОТЕК**

НАЦИОНАЛЬНЫЙ ДИСТРИБЬЮТОР ФАРМПРЕПАРАТОВ ПРИГЛАШАЕТ НА РАБОТУ
в г. БЕРЕЗОВСКИЙ (ул. Кольцевая, 13):

КОМПЛЕКТОВЩИКОВ (-ЩИЦ)

Дневные и ночные смены.
З/п.: от 30 000 до 40 000 руб.
(при полной занятости)

МЫ ГАРАНТИРУЕМ:
- оформление по ТК РФ;
- стабильную «белую» з/п (выплаты 2 раза в месяц на карту «Сбербанка»);
- обеспечение бесплатной форменной одеждой;
- ДОСТАВКУ СЛУЖЕБНЫМ ТРАНСПОРТОМ (от ж/д вокзала и по г. Березовскому).

Тел.: 8 (343) 215-89-16, 215-89-09.
E-mail: EE_NIKITINA@ekb.protek.ru

38866

Требуются:

- **ТОКАРЬ от 5-го разряда**
  З/п.: от 40 000 руб.
- **СЛЕСАРЬ-СВАРЩИК МСР от 5-го разряда**
  З/п.: от 35 000 руб.

Тел.: 8-912-274-94-50, 8-922-22-53-787.

38510

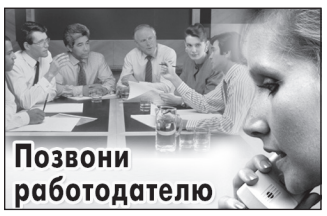

Агентству по предоставлению домашнего персонала “Один плюс один”

ТРЕБУЮТСЯ

СИДЕЛКИ

Гражданство РФ. Без в/п. Оплата: от 90 руб./час.
Тел.: 8-908- 914-98-61.

47530

ООО «Авто-Транс НН»
для работы вахтой в Красноярском крае и Ямало-Ненецком округе требуются

- **ВОДИТЕЛИ** категории «С» (самосвалы, цистерны)
- **ВОДИТЕЛИ** с удостоверением ДОПОГ (нефтевозы)
- **ВОДИТЕЛИ** категории «Е» (полуприцепы)

Проезд, питание и проживание за счет работодателя.
e-mail.: autotransnn2014@gmail.com

Тел.: 8-910-391-00-96
с 08:00 до 17:00 по Московскому времени

47256

СЛЕСАРЬ-ИНСТРУМЕНТАЛЬЩИК

по ремонту и изготовлению штампов и оснастки

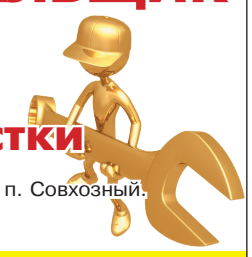

Требования: опыт работы. Район: УНЦ, п. Совхозный.
З/п.: от 30 000 руб.

Тел.: 221-44-64,8-912-295-80-47.

47082

кадровое агентство **КАРЬЕРА** Мы содействуем успеху в бизнесе

- Высшее законченное (дневное) образование;
- опыт работы, связанный с непосредственным взаимодействием с людьми.
- возраст более чем 35 лет не является помехой.

требуется

КОНСУЛЬТАНТ ПО ПОДБОРУ ПЕРСОНАЛА (РЕКРУТЕР)

Оклад 20 000 рублей + премии от дохода.

Ул. Софьи Ковалевской, 3, офис 526
http://www.career.ur.ru

Тел.: 385-04-54.
E-mail: info@career.ur.ru

37283

Приглашаем на работу

- ***АДМИНИСТРАТОРА-КАССИРА***
  (от 31300 руб. до 37300 руб.)
- ***ПРОДАВЦОВ-КОНСУЛЬТАНТОВ***
  (от 23300 руб. до 27700 руб.)
- ***КАССИРОВ***
  (от 28000 руб. до 29200 руб.)
- ***ПОВАРОВ/ПЕКАРЕЙ***
  (от 26800 руб. до 31900 руб.)
- ***РАСКЛАДЧИКОВ ТОВАРА (ночная выкладка)***
  (от 23400 руб. до 27800 руб.)
- ***МОЙЩИЦУ***
  (от 21300 руб. до 25300 руб.)

Мы предлагаем:

- Официальное трудоустройство
- Стабильная заработная плата
- Работа рядом с домом
- Удобный график
- Социальный пакет
- Карьерный рост
- Обучение

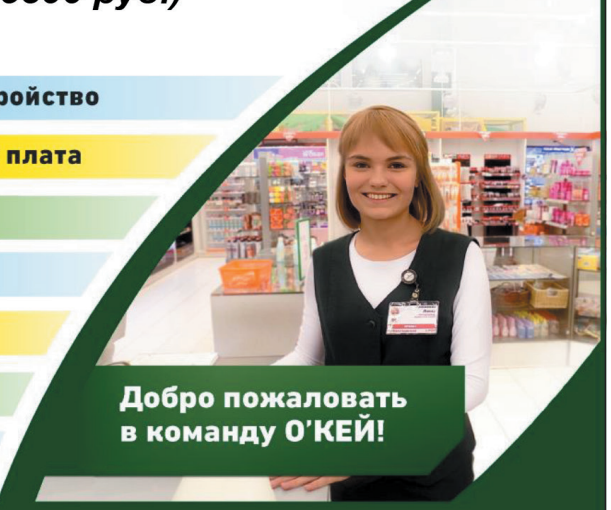

Гипермаркет ОКЕЙ «Шварца»:
ул. Шварца, 15, т. 8-966-707-96-96
Гипермаркет ОКЕЙ «Радуга-Парк»:
ул. Репина, 94, т. 8-922-108-99-00
Гипермаркет ОКЕЙ «Бабушкина»:
ул. Бабушкина, 2а, т. 8-922-145-08-38

О’КЕЙ
ОТЛИЧНО ЖИТЬ ПРАКТИЧНО

46954